RIBERA - AQUAVIVA

TONY SEXTANT

Chevalier de l'espace

integrale 3

RIBERA - AQUAVIVA

TONY SEXTANT

Chevalier de l'espace

integrale tome trois

Episodes publiés dans BAYARD du S2 206 et S2 231

SYRTYS MAJOR ne répond plus

Episodes publiés dans BAYARD du S2 234 et S3 9

DEIMOS

LE SATELLITE D'ACIER

Le Topinambour
40 avenue de Reims - 02200 Soissons - France
Tél. 03 23 74 59 81 (après 17 h)
E-mail : pl_tina@yahoo.com

Pour être informé de nos publications,
envoyez-nous un mail ou un courrier

et aussi

Bunker & Magnus Deliège Dimitri
Moalic & Crespi Rosy Guilmard

Achevé d'imprimer sous les presses de l'imprimerie Grafik
à Soissons le 1er Juin 2013

Pour être informé de nos publications, envoyez-nous un mail ou un courrier

Copyright 2013 les auteurs & Le Taupinambour pour la présente édition
Toute reproduction de cet ouvrage est strictement interdite sans autorisation

MERCI aux 2 LOUIS (CANCE ET MARTICORENA) pour leur précieuse collaboration

DEPUIS PRÈS D'UN AN, UNE EXTRAORDINAIRE ANIMATION RÉGNAIT À SÉLÉNÉ II, LE SECOND SATELLITE ARTIFICIEL DE LA TERRE OÙ, SOUS LA DIRECTION DE TONY SEXTANT, UNE ARMÉE DE SPÉCIALISTES MONTAIT LES ÉLÉMENTS DE "GAIA," LE FANTASTIQUE ENGIN QUI DEVAIT EMPORTER LES PREMIERS EXPLORATEURS DE LA PLANÈTE MARS...

ENFIN, "GAIA" FUT PRÊTE. ELLE ÉTAIT MUNIE D'AILES GIGANTESQUES ET DE SKIS. EN EFFET, LA PLANÈTE MARS POSSÈDE UNE ATMOSPHÈRE TRÈS TÉNUE. AUSSI TONY AVAIT-IL DÉCIDÉ QUE "GAIA" SE POSERAIT SUR LES GLACES DU PÔLE NORD DE MARS, EXACTEMENT COMME NOS AVIONS POLAIRES. POUR QUITTER MARS, LES ASTRONAUTES DÉMONTERAIENT LES AILES DE LEUR ENGIN QUI DÉCOLLERAIT À LA VERTICALE.

GAIA

L'ÉQUIPAGE DE "GAIA," COMMANDÉ PAR TONY SEXTANT ET SON ADJOINT, LE JOYEUX FRANTZ RICHTER SE COMPOSAIT DE HUIT HOMMES, TOUS ASTRONAUTES AGUERRIS, QUI AVAIENT ÉTÉ DE PRÉCIEUX AUXILIAIRES POUR TONY LORS DE SES PRÉCÉDENTES MISSIONS.

TONY SEXTANT ET FRANTZ RICHTER

ANDREI VODOPIANOV
PILOTE

JOE MAC INTYRE
PILOTE

ALDO FIORINI
INGÉNIEUR MÉCANICIEN

CHOU KING PING
RADIO SPECIALISTE RADAR

INGMAR JAKOBSSEN
BOTANISTE

MILTON TARRAY
ASTRONOME

FILIBA SAKO
GÉOLOGUE

JUAN ORTEGA
BIOLOGISTE

LE DÉPART EUT LIEU LE LENDEMAIN DE LA NOËL, SANS CÉRÉMONIE.

AU REVOIR, LES AMIS!

TRANSMETTEZ NOS AMITIÉS AUX MARTIENS S'IL Y EN A...

QUE DIEU NOUS PROTÈGE! À BIENTÔT!

TU AS ENTENDU...

"À BIENTÔT!" TU PARLES? RIEN QUE LE VOYAGE ALLER VA DURER 260 JOURS...

Les jours, les mois s'écoulèrent... Dans leur fusée, les astronautes tuaient le temps de leur mieux. Ils lisaient, jouaient aux cartes, aux échecs et, surtout, discutaient à perte de vue...

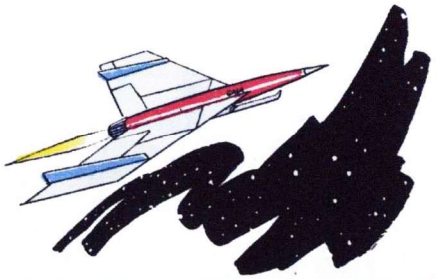

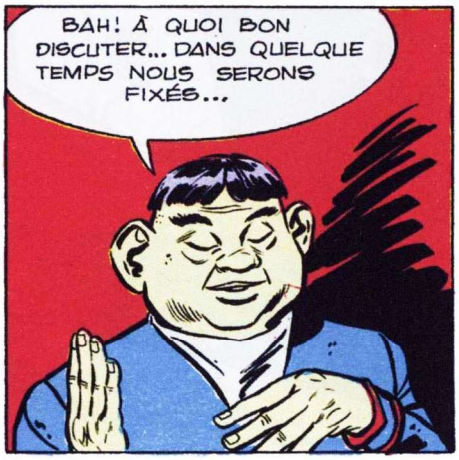

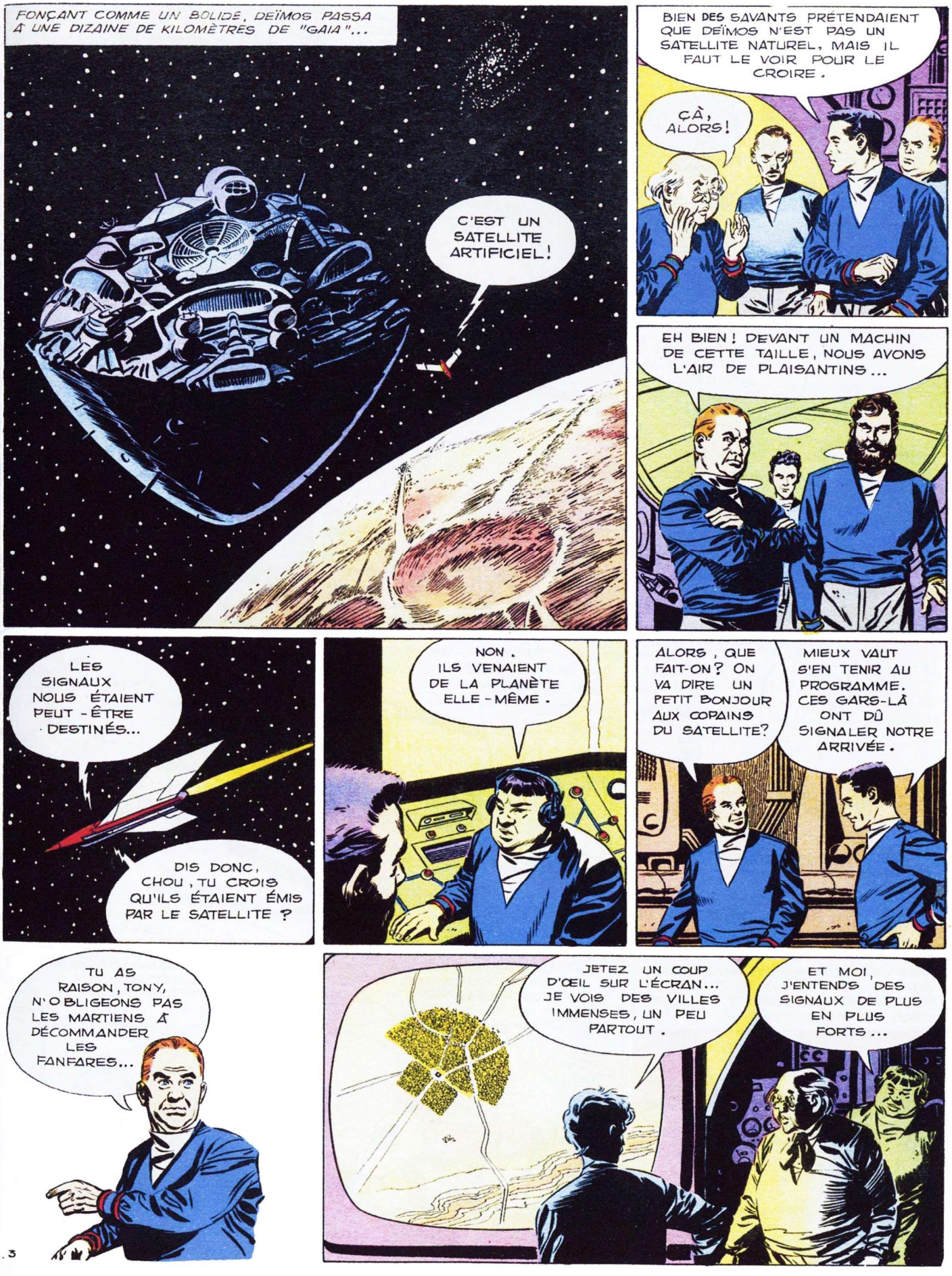
FONÇANT COMME UN BOLIDE, DEÏMOS PASSA À UNE DIZAINE DE KILOMÈTRES DE "GAIA"...
C'EST UN SATELLITE ARTIFICIEL!
BIEN DES SAVANTS PRÉTENDAIENT QUE DEÏMOS N'EST PAS UN SATELLITE NATUREL, MAIS IL FAUT LE VOIR POUR LE CROIRE.
ÇÀ, ALORS!
EH BIEN! DEVANT UN MACHIN DE CETTE TAILLE, NOUS AVONS L'AIR DE PLAISANTINS...
LES SIGNAUX NOUS ÉTAIENT PEUT-ÊTRE DESTINÉS...
DIS DONC, CHOU, TU CROIS QU'ILS ÉTAIENT ÉMIS PAR LE SATELLITE ?
NON. ILS VENAIENT DE LA PLANÈTE ELLE-MÊME.
ALORS, QUE FAIT-ON? ON VA DIRE UN PETIT BONJOUR AUX COPAINS DU SATELLITE?
MIEUX VAUT S'EN TENIR AU PROGRAMME. CES GARS-LÀ ONT DÛ SIGNALER NOTRE ARRIVÉE.
TU AS RAISON, TONY, N'OBLIGEONS PAS LES MARTIENS À DÉCOMMANDER LES FANFARES...
JETEZ UN COUP D'ŒIL SUR L'ÉCRAN... JE VOIS DES VILLES IMMENSES, UN PEU PARTOUT.
ET MOI, J'ENTENDS DES SIGNAUX DE PLUS EN PLUS FORTS...

ALLONS, LES GARS, ENDOSSEZ VOS SCAPHANDRES ET REGAGNEZ VOS POSTES... PRÉPAREZ-VOUS À... "AMMARSIR"...

L'ATMOSPHÈRE DE MARS A BEAU ÊTRE TRÈS TÉNUE ELLE NOUS FREINE SÉRIEUSEMENT. TU PRENDS LES COMMANDES, TONY ?

FORMIDABLE ! ILS ONT DES VILLES GIGANTESQUES ET PEU DE VILLAGES !...

C'EST DONC AVANT TOUT UNE CIVILISATION INDUSTRIELLE ...

DÉCRIVANT UN FANTASTIQUE VOL PLANÉ, "GAÏA" FIT PLUSIEURS FOIS LE TOUR DE MARS...

NOUS VOICI AU-DESSUS DU PÔLE... ALTITUDE 3500 MÈTRES... VITESSE 500 KILOMÈTRES-HEURE... TOUT LE MONDE EST PRÊT?

OUI !

OUI !

OUI !

ALORS, À DIEU VAT !...

MAGISTRALEMENT PILOTÉE PAR TONY, "GAÏA" GLISSA SUR LA MINCE COUCHE BLANCHE QUI RECOUVRAIT LE SOL ...

GAÏA

PUIS LES ASTRONAUTES PASSÈRENT DANS LE SAS À AIR ET, À LA SUITE DE TONY, DÉBARQUÈRENT À LA SURFACE DE MARS...

NOUS Y VOICI !

HURRAH !

HURRAH !

ET LE COMITÉ D'ACCUEIL, OÙ EST-IL ?... JE NE VOIS RIEN...

TU NE VOIS RIEN, MAIS MOI, J'ENTENDS... LES SIGNAUX REDOUBLENT D'INTENSITÉ...

QUE FAISONS-NOUS?

TOI, CHOU, ANNONCE À LA TERRE QUE NOUS SOMMES ARRIVÉS ET RESTE À L'ÉCOUTE DES MARTIENS.

POUR LE RESTE, SELON LE PLAN PRÉVU, DÉBARQUONS LE MATÉRIEL ET METTONS "GAÏA" EN POSITION DE DÉPART... ON NE SAIT JAMAIS...

EN MOINS D'UNE HEURE, LE MATÉRIEL FUT DÉBARQUÉ...

MAZETTE!.. 100 KILOS ! HEUREUSEMENT QUE LA PESANTEUR EST TROIS FOIS MOINDRE SUR MARS QUE SUR LA TERRE !

...LES TENTES PNEUMATIQUES GONFLÉES...

...LES TROIS CHENILLES À MOTEUR ATOMIQUE "LISON" "DAISY" ET "MONICA" MISES EN ÉTAT DE MARCHE.

DAISY

LISON

APRÈS AVOIR DÉMONTÉ LES AILES DE "GAÏA", TONY ET SES COMPAGNONS PLACÈRENT LA FUSÉE EN POSITION DE DÉPART...

LA NUIT TOMBAIT LORSQUE LES ASTRONAUTES EURENT TERMINÉ LEUR TRAVAIL...

MAINTENANT, ALLONS NOUS REPOSER. NOUS VEILLERONS À TOUR DE RÔLE...

TANDIS QUE CHOU PRENAIT LA GARDE DANS UNE DES CHENILLETTES, TONY ET SES AMIS PÉNÉTRAIENT DANS LE SAS À AIR D'UNE DES TENTES, APRÈS QUE LE VIDE Y EUT ÉTÉ FAIT...

PUIS ON INSUFFLA DE L'AIR DANS LE SAS ET TOUS PURENT Y QUITTER LEURS SCAPHANDRES...

OUF! ENFIN JE PEUX ME GRATTER LE BOUT DU NEZ QUI ME DÉMANGE DEPUIS UNE HEURE !

CEPENDANT, DANS LA CHENILLETTE OÙ CHOU ÉTAIT DE GARDE...

UN POINT BLANC SUR L'ÉCRAN DU RADAR!.. QUELQU'UN RÔDE DANS LES ENVIRONS!...

TONY ET SES COMPAGNONS ÉTAIENT EN TRAIN DE DÎNER LORSQUE LA VOIX DE CHOU RETENTIT DANS LES HAUT-PARLEURS...

ALERTE !... QUELQU'UN RÔDE AUTOUR DU CAMPEMENT !

IMMÉDIATEMENT, NOS AMIS SE PRÉCIPITÈRENT VERS LE SAS À AIR POUR Y ENFILER LEURS SCAPHANDRES.

CHOUETTE !.. LES MARTIENS SONT LÀ !

TIENS, PRENDS ÇA... ON NE SAIT JAMAIS...

ALORS, OÙ ILS SONT, LES MARTIENS ?

À DEUX CENTS MÈTRES DANS CETTE DIRECTION ....

DAISY

MOI, JE NE VOIS RIEN.

MOI NON PLUS.

S'ILS SONT PASSÉS PAR LÀ, ILS DOIVENT AVOIR LAISSÉ DES TRACES. FRANTZ, MILTON, VENEZ AVEC MOI...

VOUS AUTRES, RESTEZ SUR VOS GARDES...

EUH!..

TONY ET SES DEUX COMPAGNONS S'AVANCÈRENT DANS LA DIRECTION INDIQUÉE PAR CHOU. TOUT EN RESTANT EN COMMUNICATION AVEC LUI, GRÂCE À LEURS POSTES PORTATIFS...

ALORS, CHOU, C'EST BIEN ICI ?

OUI, TONY.

EH BIEN ! VIEUX, IL N'Y A PAS LA MOINDRE TRACE SUR LA NEIGE. TU AS DÛ RÊVER...

NON, JE N'AI PAS RÊVÉ !...

OH ! IL Y A DEUX AUTRES POINTS QUI SE PROMÈNENT DANS LA DIRECTION OPPOSÉE !

DAISY

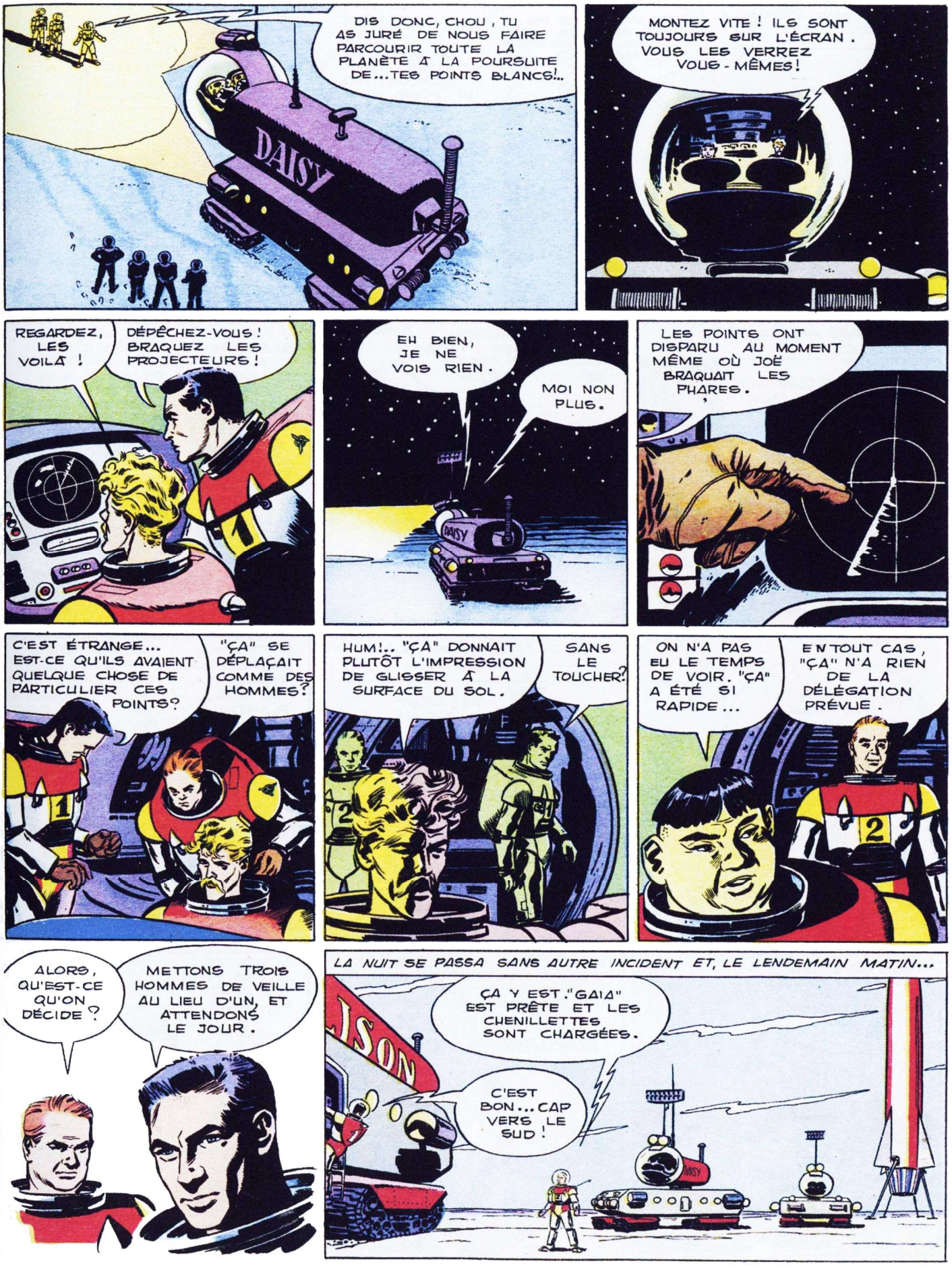
DIS DONC, CHOU, TU AS JURÉ DE NOUS FAIRE PARCOURIR TOUTE LA PLANÈTE À LA POURSUITE DE... TES POINTS BLANCS!..
DAISY
MONTEZ VITE ! ILS SONT TOUJOURS SUR L'ÉCRAN. VOUS LES VERREZ VOUS-MÊMES!
REGARDEZ, LES VOILÀ !
DÉPÊCHEZ-VOUS ! BRAQUEZ LES PROJECTEURS !
EH BIEN, JE NE VOIS RIEN.
MOI NON PLUS.
LES POINTS ONT DISPARU AU MOMENT MÊME OÙ JOË BRAQUAIT LES PHARES.
C'EST ÉTRANGE... EST-CE QU'ILS AVAIENT QUELQUE CHOSE DE PARTICULIER CES POINTS?
"ÇA" SE DÉPLAÇAIT COMME DES HOMMES?
HUM!.. "ÇA" DONNAIT PLUTÔT L'IMPRESSION DE GLISSER À LA SURFACE DU SOL.
SANS LE TOUCHER?
ON N'A PAS EU LE TEMPS DE VOIR. "ÇA" A ÉTÉ SI RAPIDE...
EN TOUT CAS, "ÇA" N'A RIEN DE LA DÉLÉGATION PRÉVUE.
ALORS, QU'EST-CE QU'ON DÉCIDE ?
METTONS TROIS HOMMES DE VEILLE AU LIEU D'UN, ET ATTENDONS LE JOUR.
LA NUIT SE PASSA SANS AUTRE INCIDENT ET, LE LENDEMAIN MATIN...
ÇA Y EST. "GAIA" EST PRÊTE ET LES CHENILLETTES SONT CHARGÉES.
C'EST BON... CAP VERS LE SUD !

LA CARAVANE S'ÉBRANLA AUSSITÔT...

ÇA N'A RIEN DE BIEN FOLICHON. JE PLAINS CES PAUVRES MARTIENS.

ET MOI, JE VOUDRAIS BIEN EN RENCONTRER UN POUR VOIR SA TÊTE.

LISON

DAISY

LES HEURES PASSÈRENT... TOUT À COUP...

ÉCOUTEZ, LE COMPTEUR GEIGER COUINE TANT QU'IL PEUT... LE TERRAIN DOIT ÊTRE RADIOACTIF.

OUI, CETTE RÉGION EST SOUMISE À DES RADIATIONS EXTRÊMEMENT FORTES.

LISON

SI FORTES QU'AUCUN ÊTRE HUMAIN NE POURRAIT Y VIVRE.

LES MARTIENS DOIVENT ÊTRE TRÈS DIFFÉRENTS DE NOUS. EN TOUT CAS LE SATELLITE ARTIFICIEL ET L'ALERTE DE CETTE NUIT PROUVENT QU'ILS EXISTENT...

HEUREUSEMENT QUE NOS ÉQUIPEMENTS SONT À L'ÉPREUVE DES PLUS FORTES RADIATIONS.

QUATRE JOURS S'ÉCOULÈRENT... ENFIN, LA CARAVANE QUITTA LA ZONE DES GLACES.

HÉ! C'EST VERT LÀ-BAS!.. ALLONS VOIR DE PLUS PRÈS...

DITES DONC, INGMAR, QUE PENSEZ-VOUS DE CES PLANTES?

ÇA RESSEMBLE FORT AUX LICHENS QUE MANGENT LES RENNES EN LAPONIE. C'EST UNE PLANTE TRÈS NOURRISSANTE.

C'EST MÊME UNE PLANTE CULTIVÉE... IL Y A DES CANALISATIONS PLUS LOIN.

ET MOI, TONY, J'AI ENCORE MIEUX À T'ANNONCER. J'AI PROFITÉ DE L'ARRÊT POUR DÉPLOYER MON PÉRISCOPE:

IL Y A UNE VILLE À 20 KILOMÈTRES D'ICI!

BRAVO, JOË!.. ALLONS FAIRE UN TOUR EN VILLE!

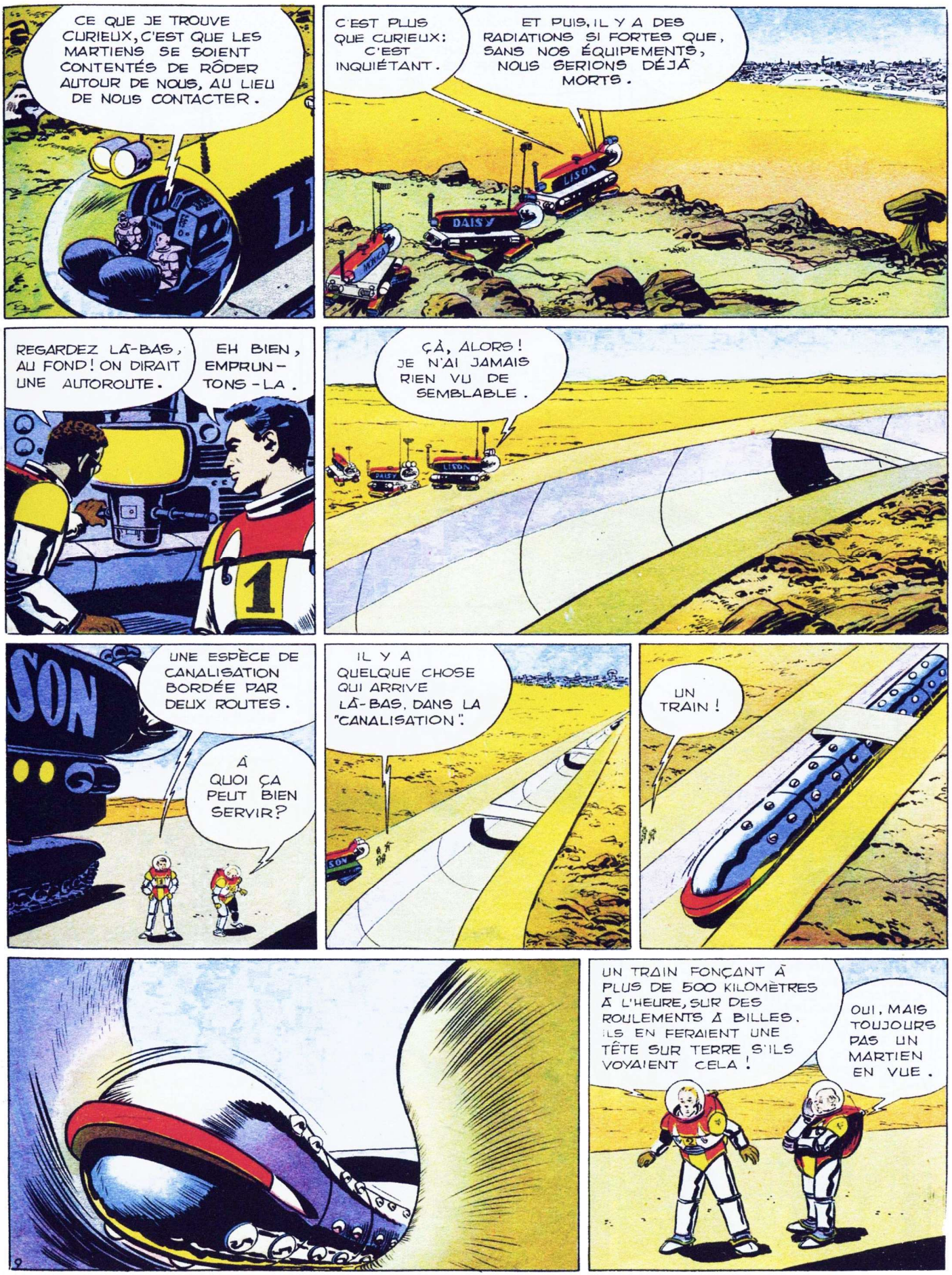
CE QUE JE TROUVE CURIEUX, C'EST QUE LES MARTIENS SE SOIENT CONTENTÉS DE RÔDER AUTOUR DE NOUS, AU LIEU DE NOUS CONTACTER.
C'EST PLUS QUE CURIEUX: C'EST INQUIÉTANT.
ET PUIS, IL Y A DES RADIATIONS SI FORTES QUE, SANS NOS ÉQUIPEMENTS, NOUS SERIONS DÉJÀ MORTS.
DAISY
LISON
MONICA
REGARDEZ LÀ-BAS, AU FOND! ON DIRAIT UNE AUTOROUTE.
EH BIEN, EMPRUNTONS-LA.
1
ÇÀ, ALORS! JE N'AI JAMAIS RIEN VU DE SEMBLABLE.
UNE ESPÈCE DE CANALISATION BORDÉE PAR DEUX ROUTES.
À QUOI ÇA PEUT BIEN SERVIR?
IL Y A QUELQUE CHOSE QUI ARRIVE LÀ-BAS, DANS LA "CANALISATION".
UN TRAIN!
UN TRAIN FONÇANT À PLUS DE 500 KILOMÈTRES À L'HEURE, SUR DES ROULEMENTS À BILLES. ILS EN FERAIENT UNE TÊTE SUR TERRE S'ILS VOYAIENT CELA!
OUI, MAIS TOUJOURS PAS UN MARTIEN EN VUE.

VOYONS, PROFESSEUR. VOUS NE CROYEZ TOUT DE MÊME PAS QUE LE CHEF DE TRAIN ALLAIT ARRÊTER SON CONVOI POUR VOUS SERRER LA MAIN.

EH BIEN, SUIVONS LA VOIE JUSQU'À LA VILLE. NOUS SERRERONS LA MAIN DU CHEF DE GARE.

VOICI LA GARE.

ET VOICI UN AUTRE TRAIN QUI EN SORT...

C'EST CURIEUX! ON DIRAIT QUE CE BÂTIMENT A SUBI DE GROS DÉGÂTS.

PEUT-ÊTRE EST-CE À LA SUITE D'UNE DES TERRIBLES TEMPÊTES DE POUSSIÈRE QUI SE DÉCHAÎNENT PÉRIODIQUEMENT SUR MARS.

JE NE CROIS PAS, PROFESSEUR... SI CERTAINS ÉLÉMENTS SONT ARRACHÉS, D'AUTRES ONT FONDU COMME S'ILS AVAIENT ÉTÉ SOUMIS À DE TRÈS HAUTES TEMPÉRATURES.

CELA N'A PAS L'AIR DE PERTURBER LE TRAFIC. VOILÀ UN AUTRE TRAIN QUI SORT DE LA GARE, ET JE NE VOIS TOUJOURS PAS DE MARTIENS.

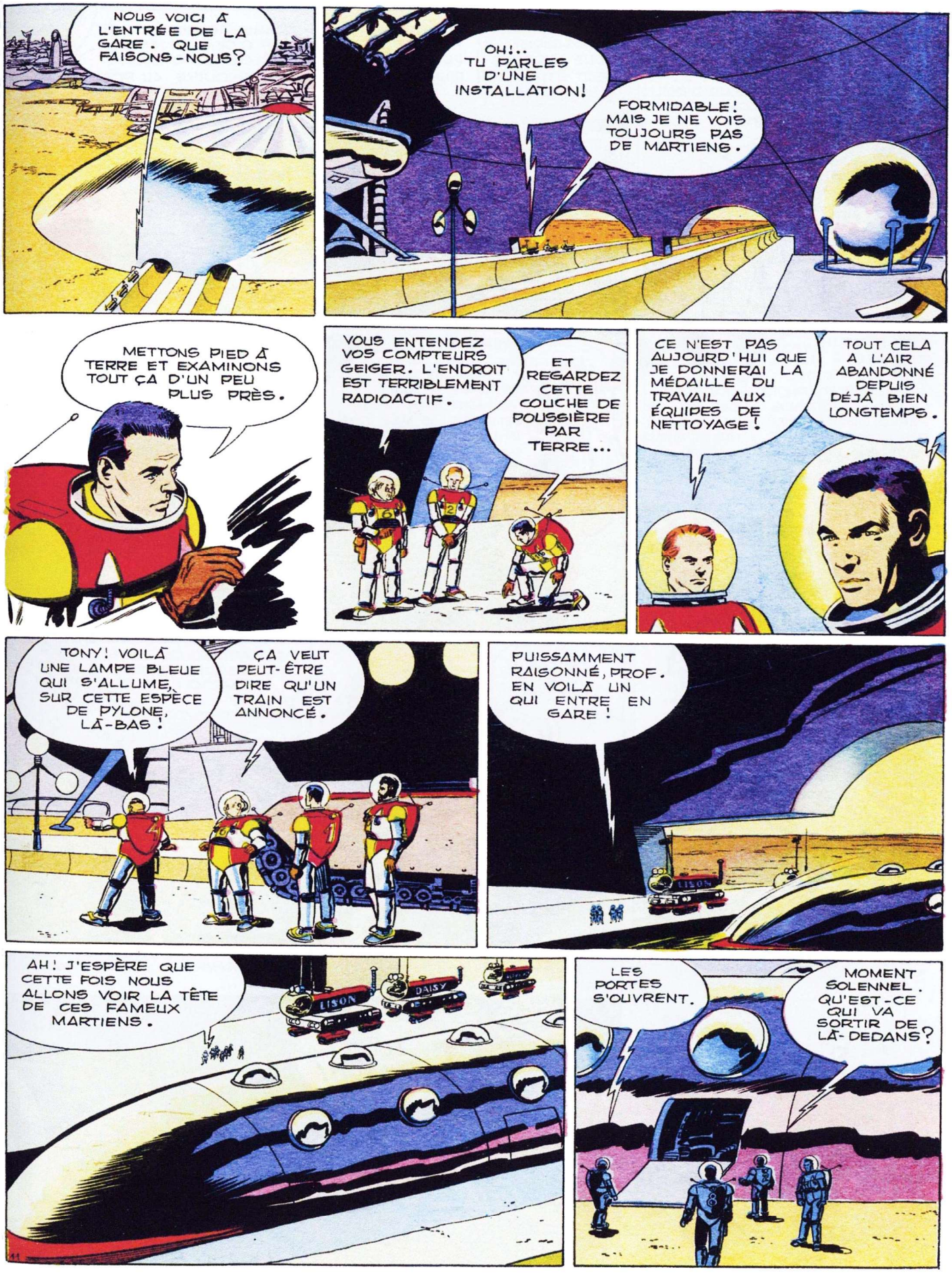
NOUS VOICI À L'ENTRÉE DE LA GARE. QUE FAISONS-NOUS?
OH!.. TU PARLES D'UNE INSTALLATION!
FORMIDABLE! MAIS JE NE VOIS TOUJOURS PAS DE MARTIENS.
METTONS PIED À TERRE ET EXAMINONS TOUT ÇA D'UN PEU PLUS PRÈS.
VOUS ENTENDEZ VOS COMPTEURS GEIGER. L'ENDROIT EST TERRIBLEMENT RADIOACTIF.
ET REGARDEZ CETTE COUCHE DE POUSSIÈRE PAR TERRE...
CE N'EST PAS AUJOURD'HUI QUE JE DONNERAI LA MÉDAILLE DU TRAVAIL AUX ÉQUIPES DE NETTOYAGE!
TOUT CELA A L'AIR ABANDONNÉ DEPUIS DÉJÀ BIEN LONGTEMPS.
TONY! VOILÀ UNE LAMPE BLEUE QUI S'ALLUME, SUR CETTE ESPÈCE DE PYLONE, LÀ-BAS!
ÇA VEUT PEUT-ÊTRE DIRE QU'UN TRAIN EST ANNONCÉ.
PUISSAMMENT RAISONNÉ, PROF. EN VOILÀ UN QUI ENTRE EN GARE!
AH! J'ESPÈRE QUE CETTE FOIS NOUS ALLONS VOIR LA TÊTE DE CES FAMEUX MARTIENS.
LISON
DAISY
LES PORTES S'OUVRENT.
MOMENT SOLENNEL. QU'EST-CE QUI VA SORTIR DE LÀ-DEDANS?

IL N'Y A PERSONNE.

IL FAUT TIRER CETTE HISTOIRE AU CLAIR. RESTEZ LÀ. MILTON ET MOI ALLONS JETER UN COUP D'OEIL DANS LE COMPARTIMENT DE TÊTE.

À DÉFAUT DE VOYAGEURS, NOUS VERRONS PEUT-ÊTRE LE MÉCANICIEN.

FAIS VITE, TONY. CE TRAIN PEUT PARTIR D'UN MOMENT À L'AUTRE.

JE VAIS JETER UN COUP D'OEIL DE CE CÔTÉ. CETTE PORTE DOIT CONDUIRE AU POSTE DE PILOTAGE. PENDANT CE TEMPS, EXAMINEZ LE RESTE.

CETTE PORTE RESSEMBLE AU DIAPHRAGME DES APPAREILS DE PHOTO QU'UTILISAIENT NOS PÈRES. JE NE VOIS PAS COMMENT ELLE PEUT S'OUVRIR.

EN TOUT CAS, ICI, CE DOIT ÊTRE UN COMPARTIMENT DE VOYAGEURS.

SANS VOYAGEURS!

OUI, ET JE ME DEMANDE À QUI PEUVENT BIEN RESSEMBLER LES MARTIENS SI L'ON CONSIDÈRE LES SIÈGES QU'ILS UTILISENT.

HÉ! HÉ! LA FORME EN EST CURIEUSE, MAIS C'EST TRÈS CONFORTABLE.

ALORS, TONY, DIS NOUS CE QUE TU VOIS...

ATTENTION! UN FEU JAUNE S'ALLUME SUR LE PYLONE!... SORTEZ VITE!

SORTONS VITE, MILTON!

REGARDEZ OÙ VOUS POSEZ LES PIEDS, MILTON!

OH!

AU MÊME MOMENT, LES PORTES SE REFERMÈRENT ET LE TRAIN DÉMARRA À UNE ALLURE VERTIGINEUSE...

TONY! MILTON!

TONY. C'EST DE MA FAUTE.
INUTILE DE SE LAMENTER, PROF. TROUVONS PLUTÔT LE MOYEN DE NOUS TIRER DE LÀ.
REGARDEZ, TONY... J'AI TRÈS LÉGÈREMENT TOUCHÉ LA PORTE ET ELLE S'OUVRE.
LES MÉCANICIENS NE DOIVENT PAS AIMER ÊTRE DÉRANGÉS DANS CE PAYS.
AVANT D'ENTRER, REGARDONS.
QUE VOYEZ-VOUS ?... UN MARTIEN ?...
6
IL N'Y A PERSONNE... RIEN QUE DES APPAREILS BIZARRES.
Y A-T-IL SEULEMENT UNE FENÊTRE, UN ÉCRAN ?... QUELQUE CHOSE QUI PERMETTE DE VOIR CE QUI SE PASSE À L'EXTÉRIEUR.
PAS LA MOINDRE VUE SUR LE PAYSAGE... TOUT SEMBLE FONCTIONNER SEUL.
ALORS, IL NOUS FAUDRA ATTENDRE LE PROCHAIN ARRÊT POUR SORTIR D'ICI ?
JETONS TOUJOURS UN REGARD SUR LES APPAREILS... IL DOIT BIEN Y AVOIR UN SYSTÈME POUR ARRÊTER CE MAUDIT TRAIN.
SI ON ACTIONNAIT CE LEVIER ?
OH ! TONY !

CEPENDANT, DANS LA GARE...

VITE!... SORTEZ UN HÉLICOPTÈRE. JE VAIS ME LANCER À LA POURSUITE DE CE TRAIN.

A BORD DE LA CHENILLETTE SE TROUVAIT UN HÉLICOPTÈRE TRIPLACE DÉMONTABLE. IL FALLUT MOINS DE DIX MINUTES POUR LE METTRE EN ÉTAT DE MARCHE.

TOUT EST PRÊT, FRANTZ!...

C'EST BON... ANDREI, TU VAS PRENDRE LE COMMANDEMENT DE LA COLONNE.

DANS QUELLE DIRECTION VEUX-TU QUE NOUS NOUS DIRIGIONS?

VERS SYRTIS MAJOR... PENDANT QUE NOUS SURVOLIONS MARS, NOUS Y AVONS REPÉRÉ UNE IMPORTANTE AGGLOMÉRATION QUE TONY VOULAIT EXPLORER.

C'EST AUSSI DE CE CÔTÉ QUE PARTENT LES SIGNAUX QUE JE NE CESSE DE CAPTER.

RAISON DE PLUS POUR Y ALLER. NOUS Y RENCONTRERONS PEUT-ÊTRE UN DE CES MYSTÉRIEUX MARTIENS.

MAIS JE VOUS RECOMMANDE DE TOUJOURS RESTER SUR VOS GARDES.

SOIS PRUDENT, FRANTZ.

RAMÈNE-NOUS TONY ET MILTON!

A BIENTÔT!... A SYRTIS MAJOR!

QUE DIEU TE GARDE, FRANTZ!

ALLONS, EN VOITURE, VOUS AUTRES.

SORTI DE LA GARE, FRANTZ S'ORIENTA RAPIDEMENT ET COMMENÇA À APPELER TONY ET MILTON PAR RADIO ...

ALLÔ, TONY... ALLÔ, MILTON... M'ENTENDEZ-VOUS ?...

ROULANT À VIVE ALLURE VERS SYRTIS MAJOR, ANDREI ET SES CAMARADES POUVAIENT AINSI SUIVRE MINUTE PAR MINUTE LE DÉROULEMENT DES RECHERCHES QU'EFFECTUAIT FRANTZ.

ALLÔ, TONY !... ALLÔ, MILTON !... ICI FRANTZ, M'ENTENDEZ-VOUS ?

ALLÔ, LISON... ICI, FRANTZ... JE SUIS TOUJOURS LA VOIE SUR LAQUELLE EST PARTI LE TRAIN QUI EMPORTAIT TONY ET MILTON... TOUJOURS RIEN À L'HORIZON...

ALLÔ, LISON, ICI FRANTZ... TOUJOURS RIEN... J'ACCÉLÈRE L'ALLURE POUR RATTRAPER CE MAUDIT TRAIN...

... ALLÔ, FRANTZ !... ICI LISON... TU ES PLUS RAPIDE QUE LUI... TU NE DEVRAIS PAS TARDER À L'APERCEVOIR...

PUIS TOUT À COUP...

DONNERWETTER !... LA VOIE DÉBOUCHE DANS UNE PATTE D'OIE...

PAR QUELLE VOIE A BIEN PU PASSER LE TRAIN DE TONY ?...

PENDANT DES HEURES, FRANTZ PATROUILLA LE LONG DE TOUTES LES VOIES...

ET TOUJOURS PAS UN TRAIN EN VUE...

LA JOURNÉE, PUIS LA NUIT S'ÉCOULÈRENT... LE LENDEMAIN, À L'AUBE...

ALLÔ, LISON ... ICI, FRANTZ !... JE VOIS UN TRAIN, LÀ-BAS TRÈS LOIN... DANS LA DIRECTION DE SYRTIS MAJOR.

ALLÔ, TONY !... ALLÔ, MILTON !... ÊTES-VOUS À BORD DE CE TRAIN ?

CEPENDANT, À BORD DU TRAIN QU'APERCEVAIT FRANTZ...
ALLÔ, TONY!... ALLÔ, MILTON!... M'ENTENDEZ-VOUS?
ALLÔ, TONY!
ALLÔ, TONY!
ALLÔ, TONY!
FRANTZ! C'EST TOI?
OH! TONY!... COMMENT VAS-TU? ET MILTON?
MILTON!... MILTON!... SECOUEZ-VOUS!
OÙ SUIS-JE?
SUR LA PLANÈTE MARS, MON VIEUX... ALLONS, REVENEZ À VOUS!
ALLÔ! ICI, FRANTZ!... QUE SE PASSE-T-IL?... SI JE COMPRENDS BIEN, VOUS ÉTIEZ DANS LES POMMES TOUS LES DEUX?...
NOUS AVONS VOULU ARRÊTER CE TRAIN EN MANIPULANT DES MANETTES. MALGRÉ NOS COMBINAISONS, NOUS AVONS ÉTÉ MIS K.O. PAR UNE ÉPOUVANTABLE DÉCHARGE ÉLECTRIQUE.
VOUS ÊTES SEULS DANS CE TRAIN?
NOUS LE SUPPOSONS... ET TOUT CAS, PERSONNE N'EST VENU À NOTRE SECOURS.
NOUS ALLONS TOUT DE MÊME JETER UN COUP D'OEIL DANS LE RESTANT DU TRAIN.
D'ACCORD, MAIS SOYEZ PRUDENTS!
PENDANT CE TEMPS, À BORD DES CHENILLETTES QUI ROULAIENT VERS SYRTIS MAJOR, ANDREI ET SES AMIS AVAIENT TOUT ENTENDU...
FRANTZ LES A RETROUVÉS!
HURRAH POUR FRANTZ!
SOYEZ PRUDENTS, LES COPAINS!
DIX MINUTES PLUS TARD...
ALORS, QU'EST-CE QUE VOUS AVEZ TROUVÉ?
RIEN... PERSONNE POUR ARRÊTER CETTE MACHINE... TOUT EST RECOUVERT D'UNE ÉPAISSE COUCHE DE POUSSIÈRE ET TOUT FONCTIONNE SEUL.

IL FAUT TOUT DE MÊME NOUS TIRER DE LÀ.
OUI, MAIS COMMENT?
CE TRAIN MARCHE TOUT SEUL ET NOUS NE POUVONS TOUCHER À UN LEVIER SANS RECEVOIR UNE DÉCHARGE ÉLECTRIQUE. DÉMOLISSONS UN TABLEAU DE COMMANDES...
NOUS RISQUONS DE PROVOQUER UNE CATASTROPHE.
J'AI L'IMPRESSION QUE, DE TOUTE FAÇON, UNE CATASTROPHE A TOUT DÉMOLI SUR LA PLANÈTE MARS.
J'AI BIEN PEUR QU'IL N'Y RESTE PLUS BEAUCOUP D'ÊTRES VIVANTS.
FRANTZ!... AS-TU APERÇU ÂME QUI VIVE?
NON, TONY... À PART LES TRAINS ET LE SYSTÈME DE SIGNALISATION RIEN NE BOUGE SUR MARS...
LES MARTIENS ONT PEUT-ÊTRE ÉTÉ DÉCIMÉS PAR UN CATACLYSME. CELA EXPLIQUERAIT LEUR TIMIDITÉ À NOTRE ÉGARD...
JE N'EN SAIS RIEN MAIS IL FAUT QUE VOUS SORTIEZ DE LÀ. VOUS DEVEZ AVOIR FAIM ET SOIF. IL FAUT QUE VOUS PUISSIEZ RETIRER VOS SCAPHANDRES POUR VOUS RESTAURER.
TU AS RAISON... JE VAIS DÉMOLIR LES COMMANDES AVEC MON PISTOLET DÉSINTÉGRATEUR. ÇA FERA PEUT-ÊTRE ARRÊTER LE TRAIN...
VENEZ ICI, MILTON.
ALLONS... À LA GRÂCE DE DIEU.
17

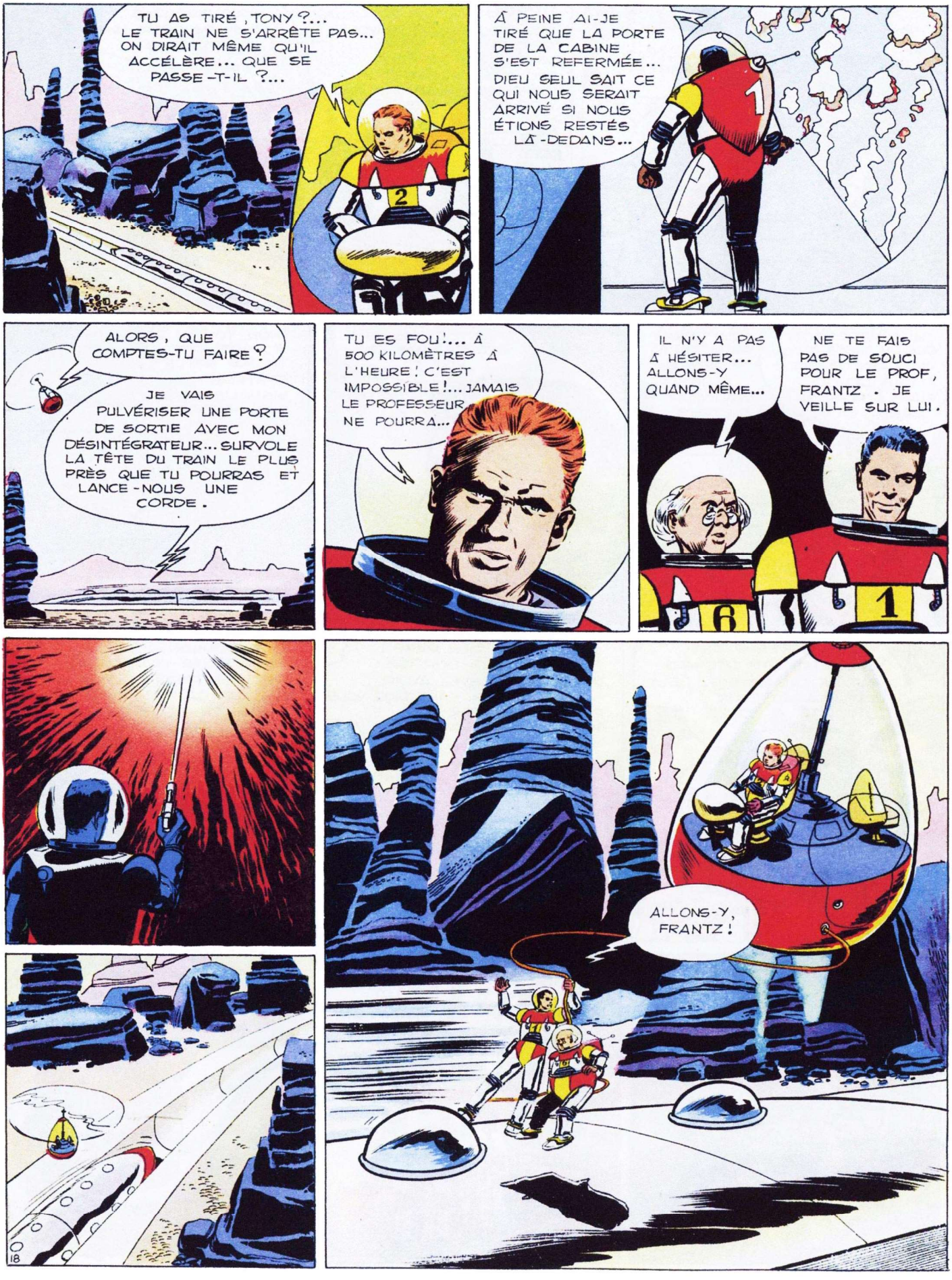
TU AS TIRÉ, TONY?... LE TRAIN NE S'ARRÊTE PAS... ON DIRAIT MÊME QU'IL ACCÉLÈRE... QUE SE PASSE-T-IL?...
2
À PEINE AI-JE TIRÉ QUE LA PORTE DE LA CABINE S'EST REFERMÉE... DIEU SEUL SAIT CE QUI NOUS SERAIT ARRIVÉ SI NOUS ÉTIONS RESTÉS LÀ-DEDANS...
1
ALORS, QUE COMPTES-TU FAIRE?
JE VAIS PULVÉRISER UNE PORTE DE SORTIE AVEC MON DÉSINTÉGRATEUR... SURVOLE LA TÊTE DU TRAIN LE PLUS PRÈS QUE TU POURRAS ET LANCE-NOUS UNE CORDE.
TU ES FOU!... À 500 KILOMÈTRES À L'HEURE! C'EST IMPOSSIBLE!... JAMAIS LE PROFESSEUR NE POURRA...
IL N'Y A PAS À HÉSITER... ALLONS-Y QUAND MÊME...
NE TE FAIS PAS DE SOUCI POUR LE PROF, FRANTZ. JE VEILLE SUR LUI.
6
1
ALLONS-Y, FRANTZ!
18

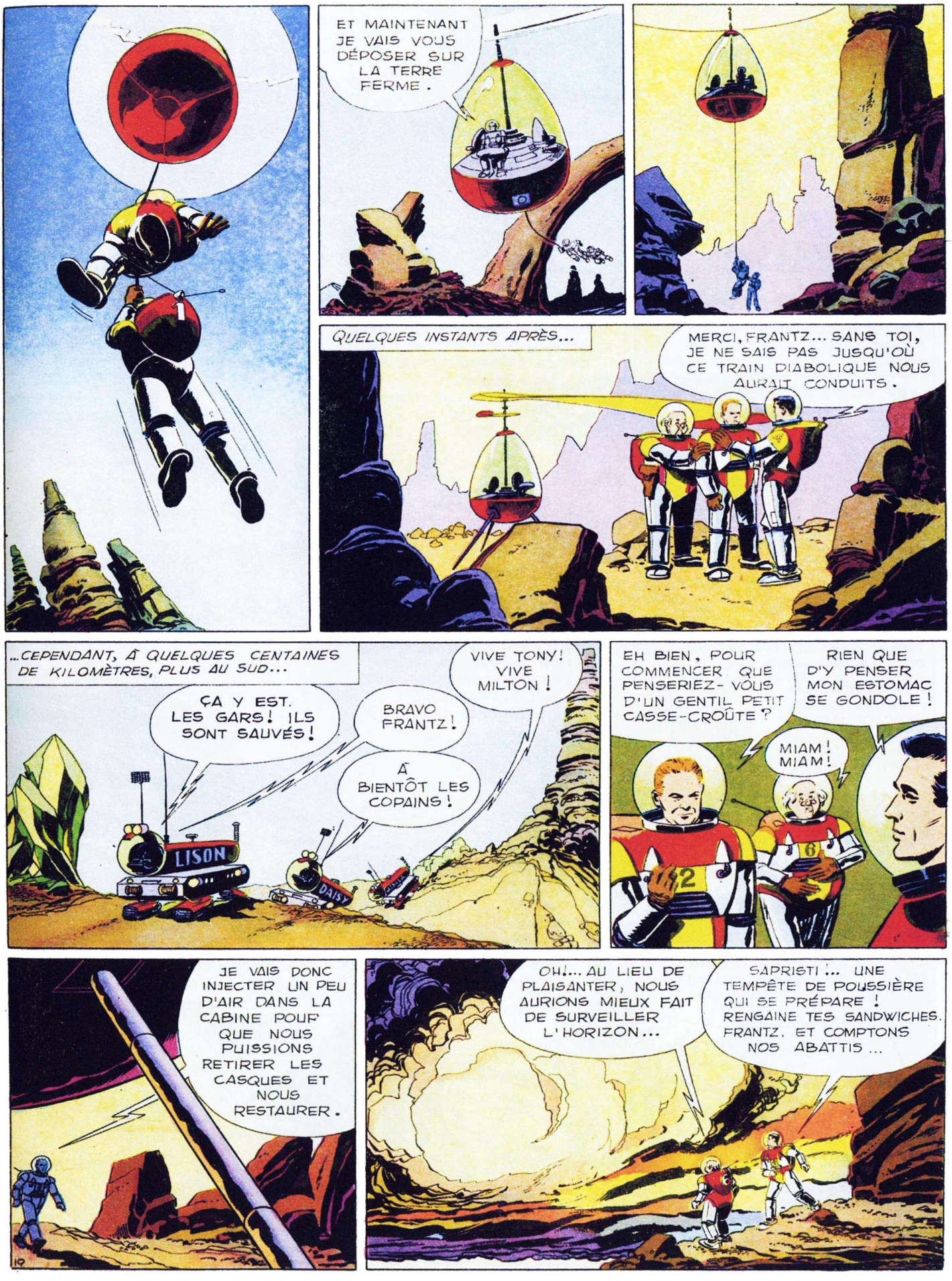
ET MAINTENANT JE VAIS VOUS DÉPOSER SUR LA TERRE FERME.
QUELQUES INSTANTS APRÈS...
MERCI, FRANTZ... SANS TOI, JE NE SAIS PAS JUSQU'OÙ CE TRAIN DIABOLIQUE NOUS AURAIT CONDUITS.
...CEPENDANT, À QUELQUES CENTAINES DE KILOMÈTRES, PLUS AU SUD...
ÇA Y EST, LES GARS! ILS SONT SAUVÉS!
BRAVO FRANTZ!
VIVE TONY! VIVE MILTON!
À BIENTÔT LES COPAINS!
LISON
DAISY
EH BIEN, POUR COMMENCER QUE PENSERIEZ-VOUS D'UN GENTIL PETIT CASSE-CROÛTE?
RIEN QUE D'Y PENSER MON ESTOMAC SE GONDOLE!
MIAM! MIAM!
JE VAIS DONC INJECTER UN PEU D'AIR DANS LA CABINE POUR QUE NOUS PUISSIONS RETIRER LES CASQUES ET NOUS RESTAURER.
OH!... AU LIEU DE PLAISANTER, NOUS AURIONS MIEUX FAIT DE SURVEILLER L'HORIZON...
SAPRISTI!... UNE TEMPÊTE DE POUSSIÈRE QUI SE PRÉPARE! RENGAINE TES SANDWICHES, FRANTZ, ET COMPTONS NOS ABATTIS...
19

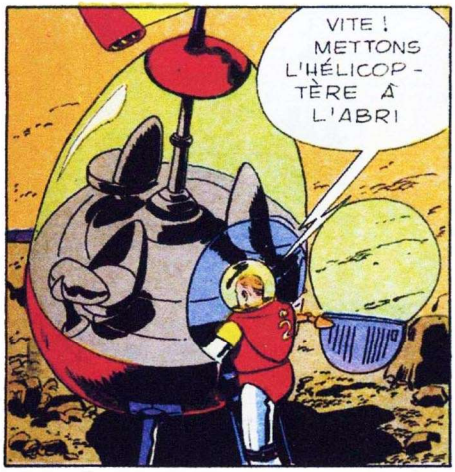

À PEINE L'APPAREIL FUT-IL À L'ABRI QUE LA TEMPÊTE SE DÉCHAÎNA...

MITRAILLÉS PAR LES GRAINS DE POUSSIÈRE, TONY ET MILTON REJOIGNENT À GRAND-PEINE FRANTZ...

...PUIS LES TROIS HOMMES SE RÉFUGIÈRENT DANS LA CABINE DE L'HÉLICOPTÈRE OÙ, ENFIN, TONY ET MILTON PURENT SE RESTAURER...

TOUT À COUP, LA VOIX DE CHOU RÉSONNA DANS LE HAUT-PARLEUR...

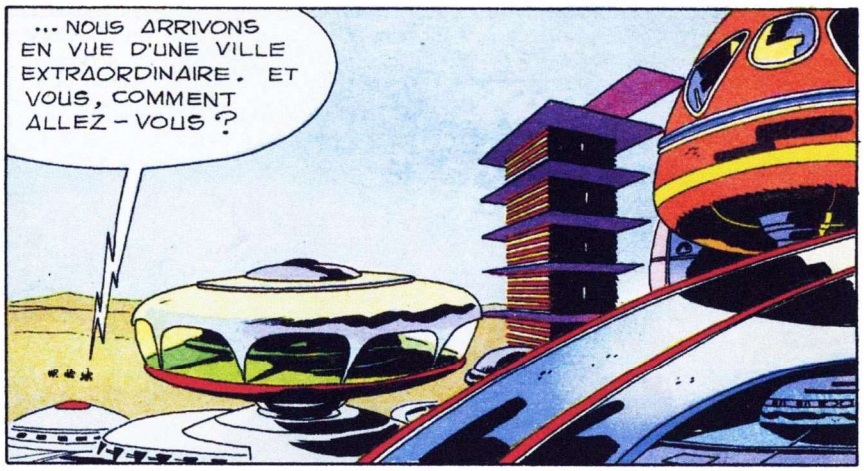

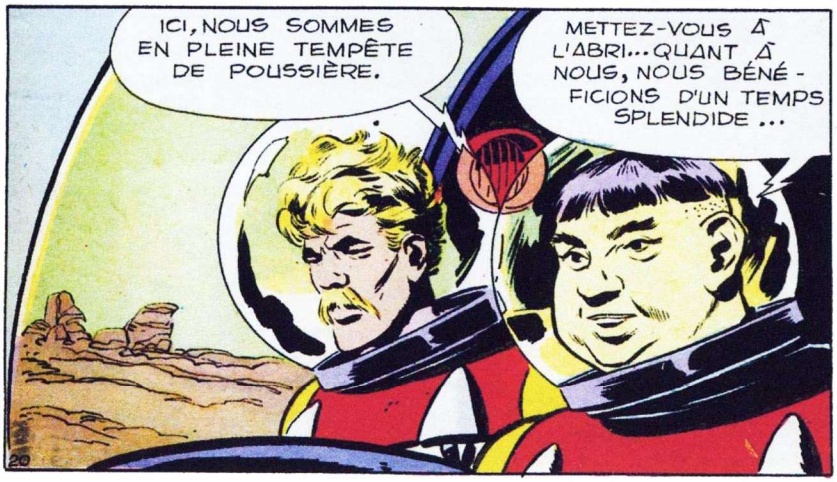

QUELQUES INSTANTS APRÈS, LA VOIX DE CHOU RETENTIT ENCORE AUX OREILLES DE NOS AMIS...

NOUS Y VOICI... ÉCOUTONS...
TIO-TIO-TIO-TIOU-TIOU
PASSIONNANT!... JE PEUX EN FAIRE AUTANT, VOUS SAVEZ ?
TIOU-TIOU TIOU TIOU
C'EST EXACTEMENT LE CHANT DU ROSSIGNOL... AU LYCÉE, J'AVAIS RÉCOLTÉ QUATRE HEURES DE COLLE PARCE QUE JE L'AVAIS IMITÉ PENDANT LA CLASSE DE DESSIN...
ALLONS, FRANTZ, CESSE DE PLAISANTER... CES SIGNAUX DIFFÈRENT DE CEUX QUE CHOU A REÇUS CES JOURS-CI...
ET ALORS ?
C'EST INQUIÉTANT... CES SIGNAUX ONT COMMENCÉ AU MOMENT OÙ LES CHENILLETTES ARRIVAIENT EN VUE DE LA VILLE.
J'AI HÂTE DE REJOINDRE LES COPAINS...
SEULEMENT, QUAND POURRONS-NOUS QUITTER CE BLED ? IL N'Y A PAS DE MÉTÉO ICI POUR ANNONCER LES CHANGEMENTS DE TEMPS.
CEPENDANT, À MILLE KILOMÈTRES DE LÀ, EN VUE DE SYRTIS MAJOR CITY, AINSI QUE LES EXPLORATEURS AVAIENT BAPTISÉ LA GRANDE VILLE MARTIENNE...
TIO TIO TIO TIO TIO
FRANTZ A RAISON... C'EST EXACTEMENT LE CHANT D'UN ROSSIGNOL... ET ÇA VIENT DE L'AUTRE CÔTÉ DE LA VILLE...

ALLÔ, TONY... ICI, ANDREÏ... QUE FAISONS-NOUS?
LISON
ARRÊTEZ-VOUS À UN ENDROIT BIEN DÉGAGÉ, DE FAÇON À POUVOIR SURVEILLER LES ENVIRONS DU CAMP...
ENVOYEZ UN RAPPORT AUX BASES TERRESTRES... JE VOUS REJOINDRAI DÈS QUE LA TEMPÊTE AURA CESSÉ...
GARDEZ LE CONTACT AVEC NOUS ET ENVOYEZ UN MESSAGE TOUTES LES DIX MINUTES...
O.K.! TONY...
IL Y A UNE PETITE BUTTE BIEN DÉGAGÉE SUR LA GAUCHE. NOUS Y DRESSERONS LE CAMP...
LISON
DAISY
UNE HEURE PLUS TARD...
NOUS MONTERONS LA GARDE DEUX PAR DEUX, UN DES DEUX GARDES SE TIENDRA AUX RADARS ET COMMUNIQUERA SANS ARRÊT AVEC L'AUTRE GARDE QUI SE TIENDRA EN RAPPORT AVEC TONY
MONICA
CE QUI M'INQUIÈTE, CE SONT CES CHANTS DE ROSSIGNOL...
BAH!.. VOUS VOUS FAITES DU SOUCI POUR PAS GRAND-CHOSE, MON CHER CHOU.
CROYEZ EN NOTRE EXPÉRIENCE, INGMAR... SUR UNE PLANÈTE INCONNUE, IL FAUT SE MÉFIER DE TOUT
QUELQUES HEURES PLUS TARD...
TOUT VA BIEN, TONY. LES COPAINS ONT EXPÉDIÉ LEURS RAPPORTS AUX BASES TERRESTRES ET, TOUTES LES DIX MINUTES, ILS NOUS DONNENT DE LEURS NOUVELLES...
AH! CETTE NUIT SERA LONGUE À PASSER... SOUVENEZ-VOUS : C'EST PENDANT LA NUIT QUE LES "POINTS BLANCS" ONT APPARU POUR LA PREMIÈRE FOIS SUR LES ÉCRANS DES RADARS...

LE LENDEMAIN, UNE HEURE AVANT LE LEVER DU JOUR...
LES TRILLES DE CE MAUDIT "ROSSIGNOL" SONT DE PLUS EN PLUS FORTES... QU'EST-CE QUE ÇA PEUT BIEN SIGNIFIER.
TIOUTIOUTIOUTIOUTIOU
TIOU TIO
BAH! J'AI PEUT-ÊTRE TORT DE M'INQUIÉTER, CETTE NUIT S'EST BIEN PASSÉE... LES COPAINS APPELLENT TOUTES LES DIX MINUTES... LA TEMPÊTE COMMENCE À FAIBLIR...
MAIS, TOUT À COUP...
ALLÔ!... ICI, SYRTIS MAJOR!... ICI, SYRTIS MAJOR!...
ALLÔ, SYRTIS. QUE SE PASSE-T-IL?
ALLÔ!... DES QUANTITÉS DE POINTS BLANCS APPARAISSENT SUR L'ÉCRAN DE MON RADAR!...
ALLÔ!.. ICI, SYRTIS... C'EST JOË QUI PARLE... ALERTE À TOUS!... SORTEZ DE VOS TENTES!... DES POINTS BLANCS!... DES POINTS BLANCS!...
CRAC!
ALLÔ, SYRTIS!... ICI, TONY!... RÉPONDEZ!... QUE SE PASSE-T-IL?
JOË NE RÉPOND PLUS...
PASSONS VITE SUR LA LONGUEUR D'ONDES DES POSTES PORTATIFS... PEUT-ÊTRE LES ENTENDRONS-NOUS SE PARLER ENTRE EUX...
NON, ON N'ENTEND RIEN... CES POSTES PORTATIFS SONT TROP FAIBLES.
D'APRÈS VOUS, TONY, QU'EST-CE QUI A PROVOQUÉ CE CRAQUEMENT?
JE N'EN SAIS RIEN... C'ÉTAIT COMME LE BRUIT D'UNE ÉNORME COQUILLE D'OEUF QUE L'ON BRISE...
ET LE "ROSSIGNOL", QUE DEVIENT-IL?
JE VIENS DE PASSER SUR LA BANDE DES 17 MÈTRES... IL NE CHANTE PLUS...
23

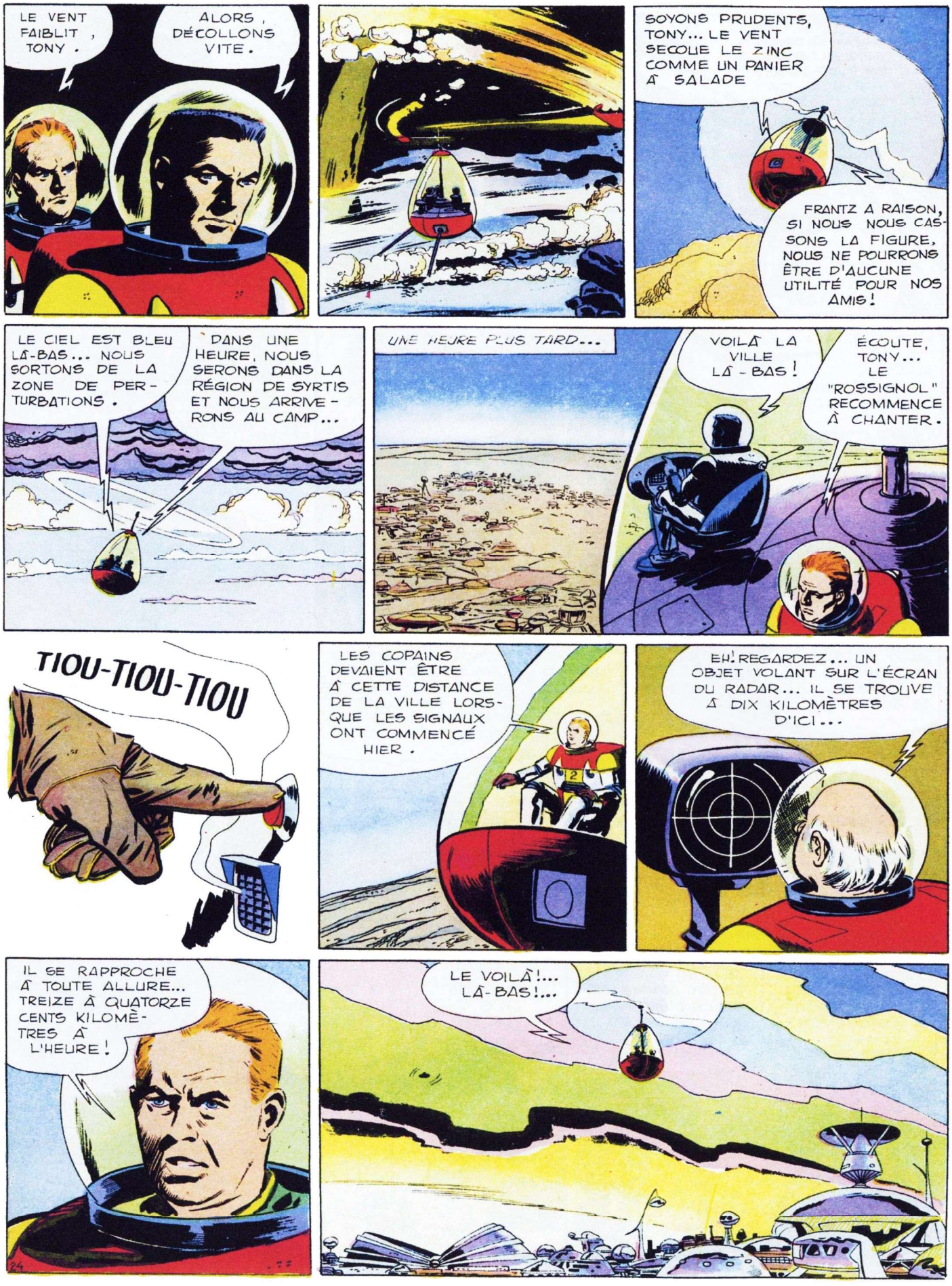
LE VENT FAIBLIT, TONY.
ALORS, DÉCOLLONS VITE.
SOYONS PRUDENTS, TONY... LE VENT SECOUE LE ZINC COMME UN PANIER À SALADE
FRANTZ A RAISON, SI NOUS NOUS CASSONS LA FIGURE, NOUS NE POURRONS ÊTRE D'AUCUNE UTILITÉ POUR NOS AMIS!
LE CIEL EST BLEU LÀ-BAS... NOUS SORTONS DE LA ZONE DE PERTURBATIONS.
DANS UNE HEURE, NOUS SERONS DANS LA RÉGION DE SYRTIS ET NOUS ARRIVERONS AU CAMP...
UNE HEURE PLUS TARD...
VOILÀ LA VILLE LÀ-BAS!
ÉCOUTE, TONY... LE "ROSSIGNOL" RECOMMENCE À CHANTER.
TIOU-TIOU-TIOU
LES COPAINS DEVAIENT ÊTRE À CETTE DISTANCE DE LA VILLE LORSQUE LES SIGNAUX ONT COMMENCÉ HIER.
EH! REGARDEZ... UN OBJET VOLANT SUR L'ÉCRAN DU RADAR... IL SE TROUVE À DIX KILOMÈTRES D'ICI...
IL SE RAPPROCHE À TOUTE ALLURE... TREIZE À QUATORZE CENTS KILOMÈTRES À L'HEURE!
LE VOILÀ!... LÀ-BAS!...
24

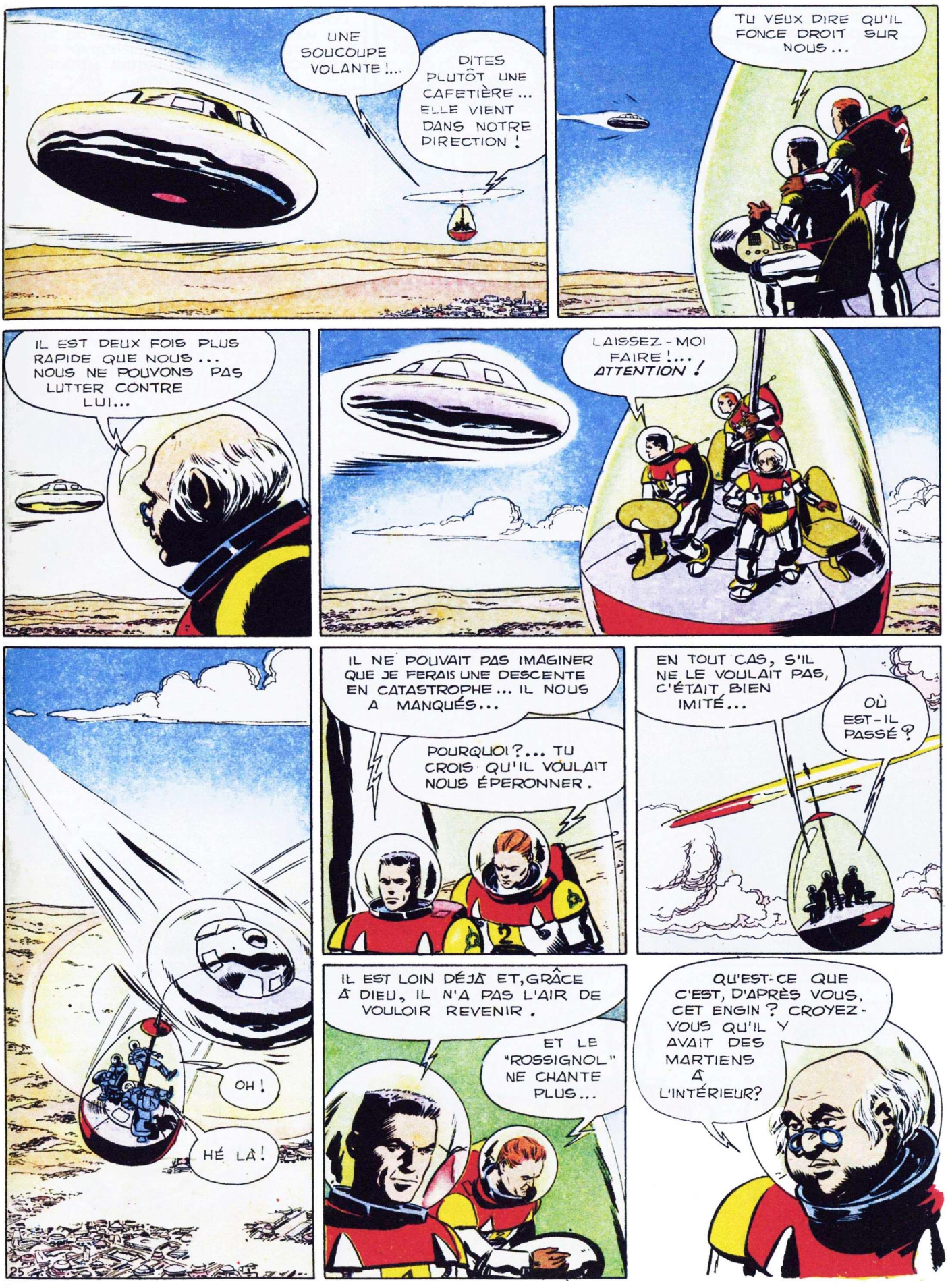
UNE SOUCOUPE VOLANTE !...
DITES PLUTÔT UNE CAFETIÈRE... ELLE VIENT DANS NOTRE DIRECTION !
TU VEUX DIRE QU'IL FONCE DROIT SUR NOUS...
IL EST DEUX FOIS PLUS RAPIDE QUE NOUS... NOUS NE POUVONS PAS LUTTER CONTRE LUI...
LAISSEZ-MOI FAIRE !... ATTENTION !
OH !
HÉ LÀ !
IL NE POUVAIT PAS IMAGINER QUE JE FERAIS UNE DESCENTE EN CATASTROPHE... IL NOUS A MANQUÉS...
POURQUOI ?... TU CROIS QU'IL VOULAIT NOUS ÉPERONNER.
EN TOUT CAS, S'IL NE LE VOULAIT PAS, C'ÉTAIT BIEN IMITÉ...
OÙ EST-IL PASSÉ ?
IL EST LOIN DÉJÀ ET, GRÂCE À DIEU, IL N'A PAS L'AIR DE VOULOIR REVENIR.
ET LE "ROSSIGNOL" NE CHANTE PLUS...
QU'EST-CE QUE C'EST, D'APRÈS VOUS, CET ENGIN ? CROYEZ-VOUS QU'IL Y AVAIT DES MARTIENS À L'INTÉRIEUR ?

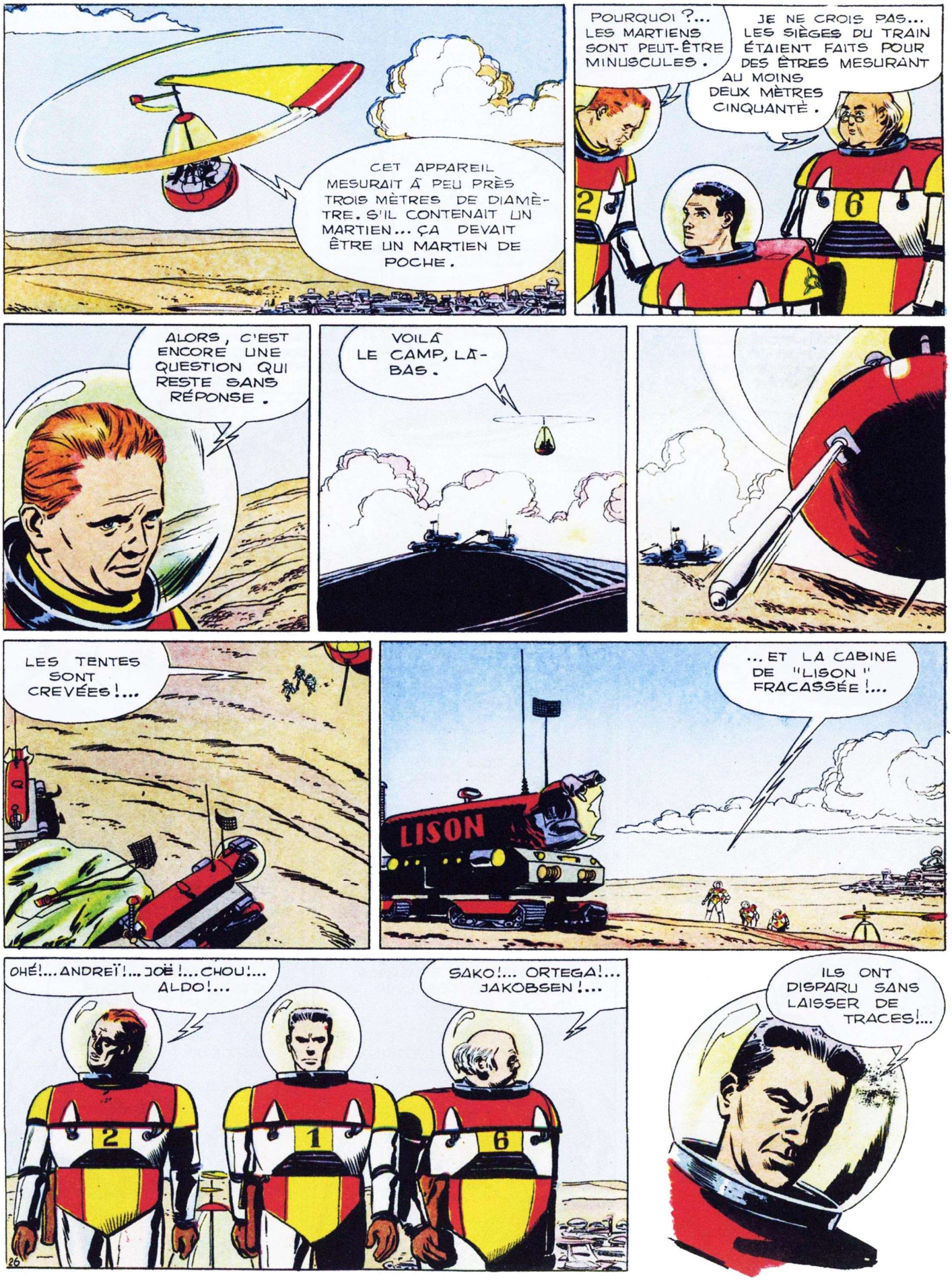
CET APPAREIL MESURAIT À PEU PRÈS TROIS MÈTRES DE DIAMÈTRE. S'IL CONTENAIT UN MARTIEN... ÇA DEVAIT ÊTRE UN MARTIEN DE POCHE.
POURQUOI ?... LES MARTIENS SONT PEUT-ÊTRE MINUSCULES.
JE NE CROIS PAS... LES SIÈGES DU TRAIN ÉTAIENT FAITS POUR DES ÊTRES MESURANT AU MOINS DEUX MÈTRES CINQUANTE.
2
6
ALORS, C'EST ENCORE UNE QUESTION QUI RESTE SANS RÉPONSE.
VOILÀ LE CAMP, LÀ-BAS.
LES TENTES SONT CREVÉES!...
...ET LA CABINE DE "LISON" FRACASSÉE!...
LISON
OHÉ!... ANDREÏ!... JOË!... CHOU!... ALDO!...
SAKO!... ORTEGA!... JAKOBSEN!...
2
1
6
ILS ONT DISPARU SANS LAISSER DE TRACES!...
26

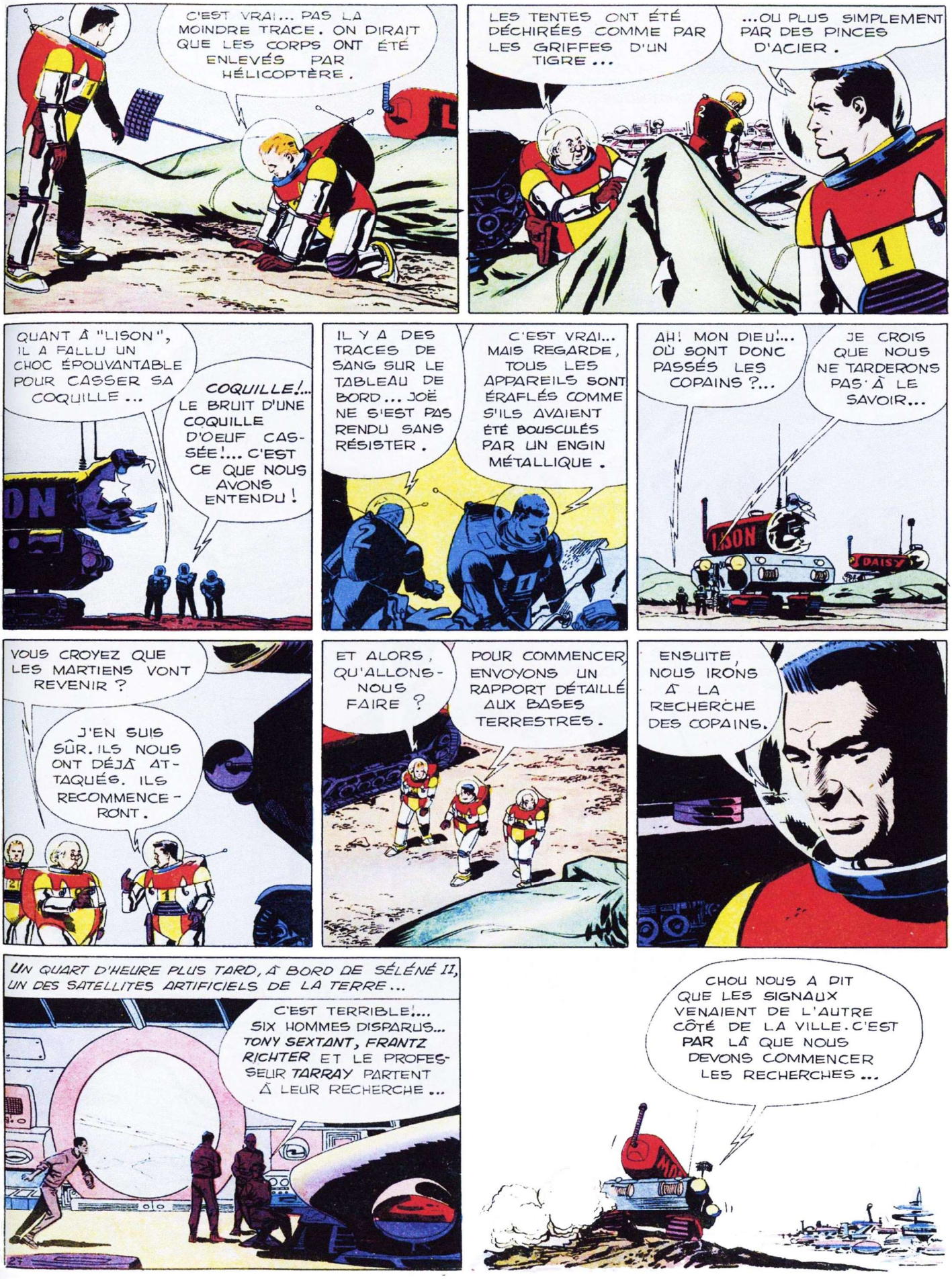
C'EST VRAI... PAS LA MOINDRE TRACE. ON DIRAIT QUE LES CORPS ONT ÉTÉ ENLEVÉS PAR HÉLICOPTÈRE.
LES TENTES ONT ÉTÉ DÉCHIRÉES COMME PAR LES GRIFFES D'UN TIGRE...
...OU PLUS SIMPLEMENT PAR DES PINCES D'ACIER.
QUANT À "LISON", IL A FALLU UN CHOC ÉPOUVANTABLE POUR CASSER SA COQUILLE...
COQUILLE!... LE BRUIT D'UNE COQUILLE D'OEUF CASSÉE!... C'EST CE QUE NOUS AVONS ENTENDU!
IL Y A DES TRACES DE SANG SUR LE TABLEAU DE BORD... JOË NE S'EST PAS RENDU SANS RÉSISTER.
C'EST VRAI... MAIS REGARDE, TOUS LES APPAREILS SONT ÉRAFLÉS COMME S'ILS AVAIENT ÉTÉ BOUSCULÉS PAR UN ENGIN MÉTALLIQUE.
AH! MON DIEU!... OÙ SONT DONC PASSÉS LES COPAINS?...
JE CROIS QUE NOUS NE TARDERONS PAS À LE SAVOIR...
LISON
DAISY
VOUS CROYEZ QUE LES MARTIENS VONT REVENIR?
J'EN SUIS SÛR. ILS NOUS ONT DÉJÀ ATTAQUÉS. ILS RECOMMENCERONT.
ET ALORS, QU'ALLONS-NOUS FAIRE?
POUR COMMENCER, ENVOYONS UN RAPPORT DÉTAILLÉ AUX BASES TERRESTRES.
ENSUITE, NOUS IRONS À LA RECHERCHE DES COPAINS.
UN QUART D'HEURE PLUS TARD, À BORD DE SÉLÉNÉ II, UN DES SATELLITES ARTIFICIELS DE LA TERRE...
C'EST TERRIBLE!... SIX HOMMES DISPARUS... TONY SEXTANT, FRANTZ RICHTER ET LE PROFESSEUR TARRAY PARTENT À LEUR RECHERCHE...
CHOU NOUS A DIT QUE LES SIGNAUX VENAIENT DE L'AUTRE CÔTÉ DE LA VILLE. C'EST PAR LÀ QUE NOUS DEVONS COMMENCER LES RECHERCHES...

ATTENTION !... NOUS POUVONS ÊTRE ATTAQUÉS D'UN INSTANT À L'AUTRE. NE NOUS LAISSONS PAS SURPRENDRE...
MONICA
ICI COMME AILLEURS, TOUT EST EN RUINES.
ON DIRAIT QUE LA PLANÈTE MARS A ÉTÉ LE THÉÂTRE D'UNE ÉPOUVANTABLE GUERRE ATOMIQUE.
1
2
ÇA N'AURAIT RIEN D'ÉTONNANT. AUX ENVIRONS DE 1950, DES ASTRONOMES ONT SIGNALÉ D'IMMENSES NUAGES PROVOQUÉS PAR DES EXPLOSIONS ATOMIQUES.
LE PREMIER DE CES NUAGES A ÉTÉ SIGNALÉ LE 16 JANVIER 1950 PAR L'ASTRONOME JAPONAIS TSUNERO TAHEKI...
...ET LA SECONDE, EN AVRIL 1952 PAR LE DOCTEUR WERNER SANDNER DE L'OBSERVATOIRE DE MUNICH...
CECI EXPLIQUERAIT POURQUOI LES SURVIVANTS NE PEUVENT PAS SUPPORTER LES ÉTRANGERS...
SOUDAIN DANS LE HAUT-PARLEUR RETENTIRENT ENCORE LES TRILLES DU "ROSSIGNOL" MARTIEN...
TIOU TIOU TIOU
VOUS ENTENDEZ? OUVRONS L'OEIL, SINON...
OHÉ! REGARDEZ LÀ-BAS!
LES SOUCOUPES!
SI ELLES SONT ARMÉES NOUS SOMMES PERDUS!

DÉFENDONS-NOUS AVEC NOS PISTOLETS!
NON... ATTENDS! NE TIRONS QU'À LA DERNIÈRE EXTRÉMITÉ.
ILS ONT L'AIR DE VOULOIR SE POSER.
ILS CHANGENT DE FORME!...
ILS ONT DES BRAS MAINTENANT!...
... ET UNE SORTE DE TÊTE!...
CE SONT CES ROBOTS VOLANTS QUI ONT ENLEVÉ NOS AMIS!...
ET DÉCHIRÉ LES TENTES AVEC LEURS PINCES...
SORTONS D'ICI, "MONICA" N'EST PAS UN TANK. IL NE FAUT PAS LA FAIRE DÉMOLIR.
VOUS AVEZ RAISON. NOUS EN AVONS TROP BESOIN...
JE VIENS DE BRANCHER MON POSTE. LE "CHANT DU ROSSIGNOL" SE FAIT DE PLUS EN PLUS RAPIDE. ILS VONT PASSER À L'ATTAQUE. ATTENTION! S'ILS DÉCHIRENT NOS SCAPHANDRES NOUS SOMMES PERDUS...

ALLONS NOUS METTRE À L'ABRI DANS CETTE MAISON. NE NOUS PRESSONS PAS POUR NE PAS PRÉCIPITER LEUR ATTAQUE.
PLUS QUE CINQ MÈTRES !
TROP TARD ! ILS ATTAQUENT !
TIRONS TOUS ENSEMBLE SUR LE PREMIER QUI SE PRÉSENTERA !
FEU !
ENTREZ, MILTON !
MAIS, AUSSITÔT, LES ROBOTS SE LANCÈRENT À NOUVEAU À L'ASSAUT...
ET MAINTENANT, ENTRONS !
LA PORTE EST TROP PETITE POUR EUX.
LE TRIOMPHE DE FRANTZ DEVAIT ÊTRE DE COURTE DURÉE.

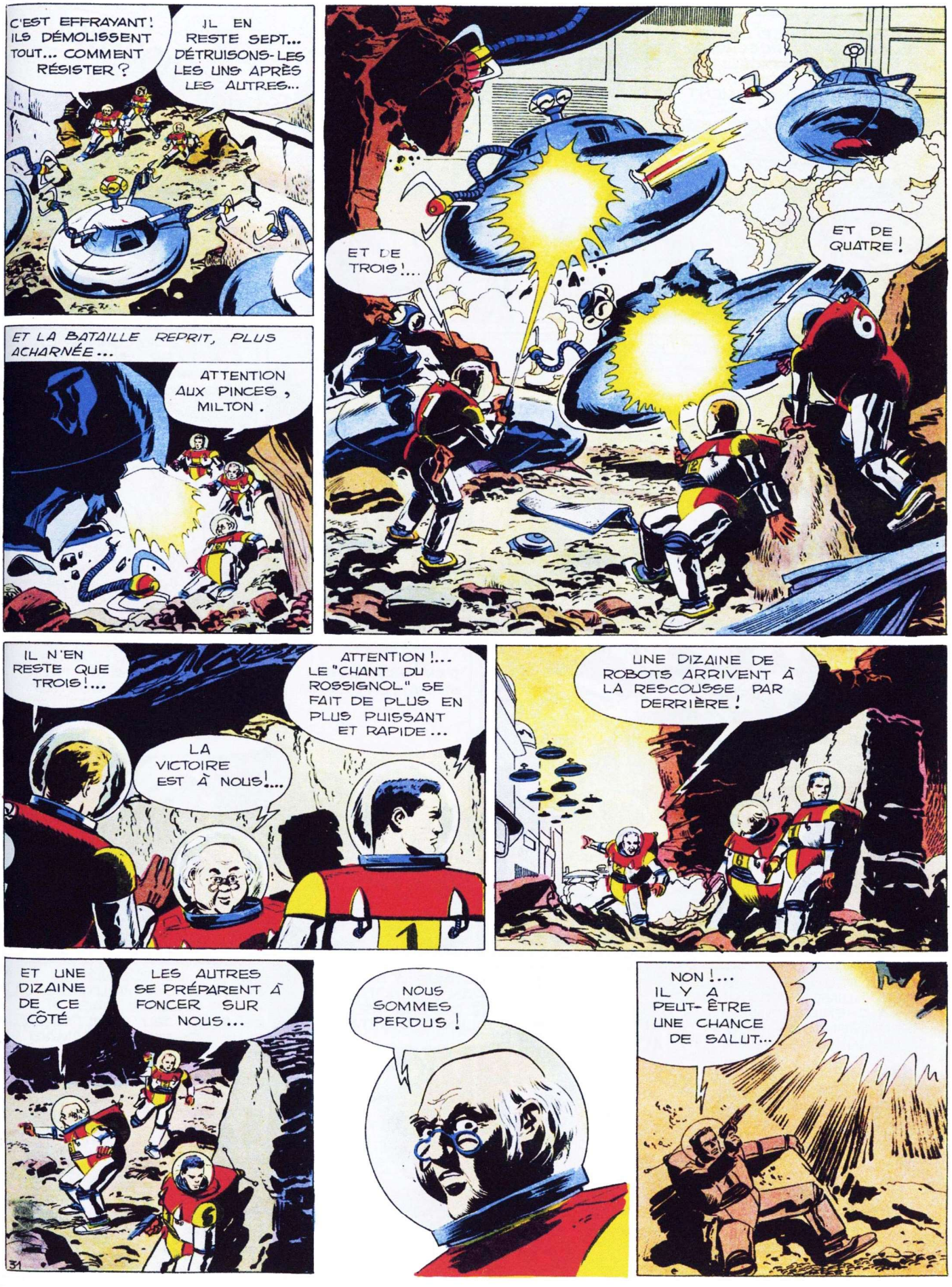
C'EST EFFRAYANT! ILS DÉMOLISSENT TOUT... COMMENT RÉSISTER ?
IL EN RESTE SEPT... DÉTRUISONS-LES LES UNS APRÈS LES AUTRES...
ET DE TROIS!...
ET DE QUATRE !
ET LA BATAILLE REPRIT, PLUS ACHARNÉE...
ATTENTION AUX PINCES, MILTON.
IL N'EN RESTE QUE TROIS!...
ATTENTION !... LE "CHANT DU ROSSIGNOL" SE FAIT DE PLUS EN PLUS PUISSANT ET RAPIDE...
LA VICTOIRE EST À NOUS!...
UNE DIZAINE DE ROBOTS ARRIVENT À LA RESCOUSSE, PAR DERRIÈRE !
ET UNE DIZAINE DE CE CÔTÉ
LES AUTRES SE PRÉPARENT À FONCER SUR NOUS...
NOUS SOMMES PERDUS !
NON !... IL Y A PEUT-ÊTRE UNE CHANCE DE SALUT...

ESSAYONS DE BROUILLER LES SIGNAUX QU'ILS REÇOIVENT.

LE CHANT DU ROSSIGNOL?... EXCELLENTE IDÉE, MAIS... COMMENT ?

PASSE SUR LA BANDE DES DIX-SEPT MÈTRES ET IMITE LE CHANT DU ROSSIGNOL, PUISQUE C'EST TA GRANDE SPÉCIALITÉ...

ÇA NE COÛTE RIEN D'ESSAYER...

TIOU-TIOU-TIOU-TIOU

MAIS AU LIEU DE SE CALMER, LES ROBOTS S'ÉLANCÈRENT À L'ATTAQUE EN DÉSORDRE, AVEC UNE ÉNERGIE REDOUBLÉE...

C'EST DE LA FOLIE!... JE RENONCE...

NON!... SIFFLE SUR UN RYTHME PLUS LENT.

ENTENDU, TONY...

FRANTZ RECOMMENÇA À SIFFLER SUR UN RYTHME TRÈS LENT...

TIOU-TIOU

TU VOIS!.. ILS NE SAVENT PLUS QUE FAIRE...

ILS S'ENTRECHOQUENT, SE BATTENT ENTRE EUX...

C'EST NORMAL... CHAQUE NOTE DE LEUR ÉMETTEUR COMMANDE DES GESTES TRÈS PRÉCIS. FRANTZ LEUR DICTE DES GESTES INSENSÉS...

ILS NE PEUVENT PLUS NOUS NUIRE... RETOURNONS À LA CHENILLETTE ET RECOMMENÇONS LES RECHERCHES...

TIOU-TIOU-TIOU

CONTINUE À SIFFLER, FRANTZ... NOTRE VIE DÉPEND DE TES TALENTS D'IMITATEUR...

IMITER LE ROSSIGNOL PENDANT DIX MINUTES PASSE ENCORE, MAIS SI CE PETIT JEU DOIT DURER PLUS LONGTEMPS, JAMAIS JE NE POURRAI TENIR.

TIOU-TIOU-TIOU

ILS NOUS SUIVENT, CONTINUE À SIFFLER, FRANTZ...
TIOU-TIOU-TIOU-TIOU
MONICA
FRANTZ NE POURRA PAS ÉTERNELLEMENT IMITER CE MAUDIT ROSSIGNOL.
J'Y AI PENSÉ. IL FAUT L'ENREGISTRER SUR LE MAGNÉTOPHONE.
TIOU
TIOU-TIOU-TIOU
LA SÉANCE D'ENREGISTREMENT DURA TROIS MINUTES...
ÇA Y EST, FRANTZ... CESSE DE ROUCOULER. LE MAGNÉTOPHONE TE REMPLACE.
OUF!... JE NE POURRAI PLUS ENTENDRE UN ROSSIGNOL SANS AVOIR DES CAUCHEMARS.
LES SIGNAUX PARTENT DE L'AUTRE CÔTÉ DE LA VILLE. C'EST PEUT-ÊTRE LÀ QUE NOUS RETROUVERONS NOS AMIS...
UNE HEURE PLUS TARD, TOUJOURS ESCORTÉS PAR LES ROBOTS, NOS AMIS ARRIVAIENT À L'AUTRE EXTRÉMITÉ DE LA VILLE. ALORS, BRUSQUEMENT...
LES ROBOTS SE REMETTENT EN FORMATION D'ATTAQUE, TONY...
PARDI... NOUS NOUS RAPPROCHONS DE LEUR POSTE ÉMETTEUR ET, COMME IL EST PLUS PUISSANT QUE LE NÔTRE, C'EST À LUI QU'ILS OBÉISSENT MAINTENANT...
REVENONS SUR NOS PAS...
LA CHENILLETTE FIT DEMI-TOUR ET, BIENTÔT, LES ROBOTS REDEVINRENT INOFFENSIFS...
IMPOSSIBLE D'ALLER PLUS LOIN SANS QU'ILS NOUS ATTAQUENT. QUE DÉCIDES-TU, TONY?
MONICA
VOUS ALLEZ RESTER ICI TOUS LES DEUX. MOI, JE PARS À LA RECHERCHE DES COPAINS...
C'EST DE LA FOLIE!
TU NE VAS PAS FAIRE ÇA?
IL N'Y A PAS D'AUTRE SOLUTION... NOUS NE POUVONS PAS NOUS EXPOSER TOUS. J'IRAI SEUL.
TU ES LE CHEF, TONY: NOUS T'OBÉISSONS. CEPENDANT, PRENDS MON PISTOLET. TU N'AURAS PAS TROP DE DEUX ARMES.

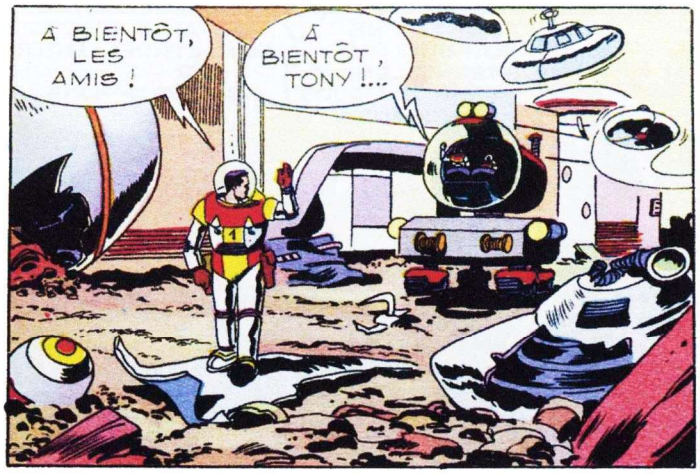

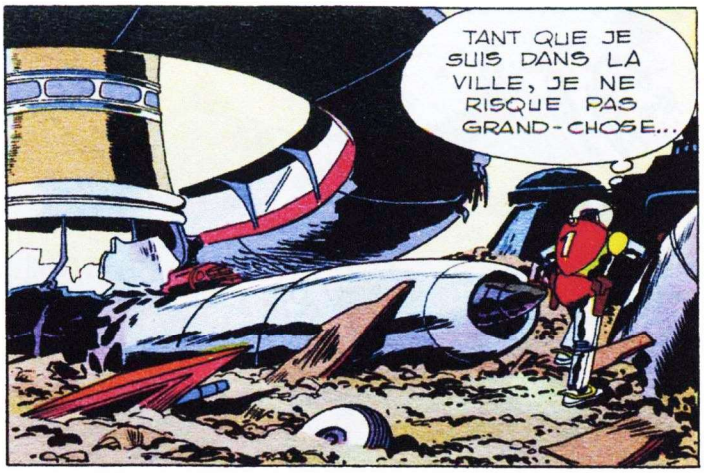

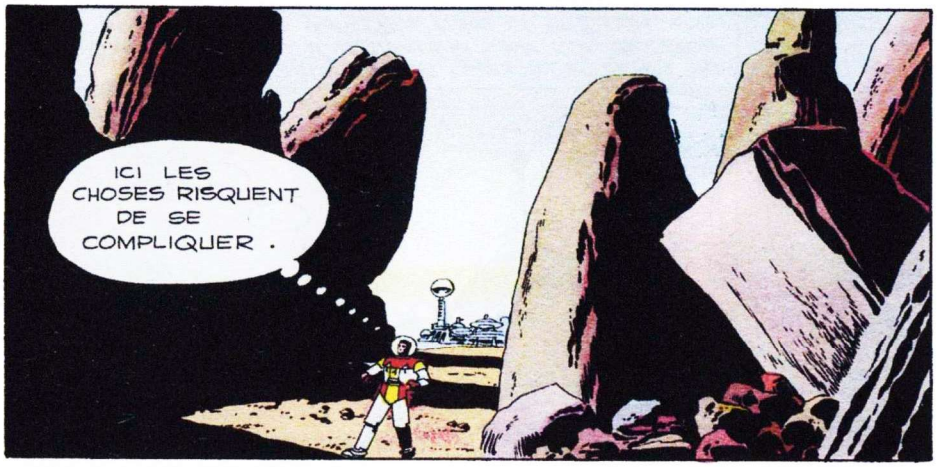

ALORS TONY ENTENDIT À NOUVEAU LES EFFRAYANTES TRILLES DU "ROSSIGNOL MARTIEN"...

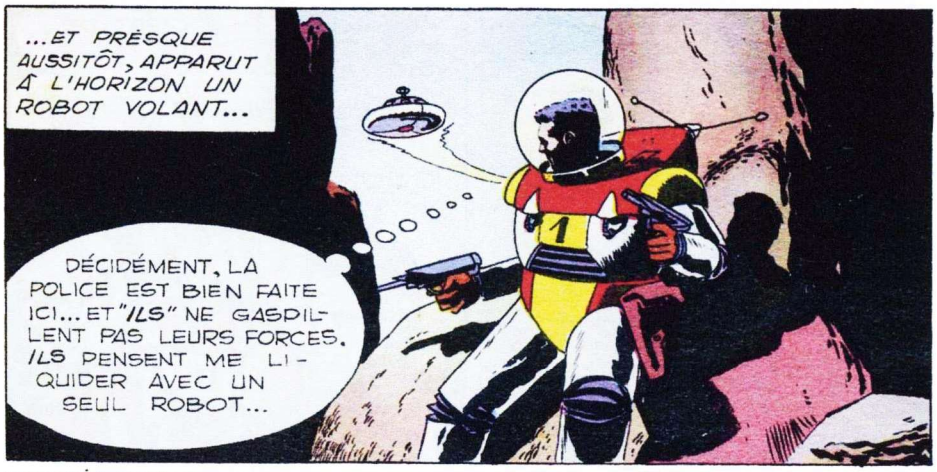

SES TROIS TENTACULES DÉTRUITES, LE ROBOT S'IMMOBILISA À UN MÈTRE DE TONY, SES MOIGNONS DE BRAS FRÉMISSANTS TENDUS VERS LUI...

QU'EST-CE QU'IL ME VEUT ENCORE ?

OH!... UNE IDÉE...

ON VA BIEN VOIR.'

A PEINE TONY FUT-IL MONTÉ SUR LE ROBOT QUE CELUI-CI PRIT SON VOL...

...ET NOUS Y VOICI !

ÉTONNANT!... "ON" LUI A CERTAINEMENT DONNÉ L'ORDRE DE ME RAMENER AU BERCAIL....

C'EST ICI QUE DOIVENT SE TROUVER LES COPAINS...

ET VOILÀ L'ANTENNE DU POSTE ÉMETTEUR QUI COMMANDE LES ROBOTS

ATTENTION!... LA SOURICIÈRE S'OUVRE TONY! TU T'ES JETÉ DANS LA GUEULE DU LOUP.

LA PORTE VA SE REFERMER ET, DERRIÈRE CETTE PORTE, IL Y A D'AUTRES ROBOTS QUI T'ATTENDENT...
OUF !...
À DIEU VAT...
OOOOOO
...UNE CHANCE QUE LA PESANTEUR SOIT TROIS FOIS MOINS FORTE SUR MARS QUE SUR LA TERRE. SANS ÇA, JE ME SERAIS BRISÉ LES OS...
ET MAINTENANT, ALLONS JETER UN COUP D'OEIL À CETTE ANTENNE.
AÏE !... DES FEUX S'ALLUMENT. L'ALERTE EST DONNÉE...
...ET VOILÀ LES GARDIENS QUI ACCOURENT...

ILS SONT TROP NOMBREUX... ILS NE FERONT DE MOI QU'UNE BOUCHÉE, À MOINS QUE...
L'ANTENNE NE RÉSISTA PAS UNE SECONDE AU FEU DES PISTOLETS DE TONY
C'EST BIEN CE QUE JE PENSAIS : L'ANTENNE DÉTRUITE, LES ROBOTS NE PEUVENT PLUS RECEVOIR D'ORDRES...
ILS NE SAVENT PLUS QUE FAIRE...
MAIS, AU MÊME MOMENT...
SAPRISTI !... LA PORTE S'EST REFERMÉE... ET LES COPAINS ?
ALLÔ, CHOU, JOË, ANDREÏ... M'ENTENDEZ-VOUS?
AUSSITÔT, LA VOIX DE CHOU RETENTIT DANS LE CASQUE DE TONY...
ALLÔ, TONY !... NOUS SOMMES ENFERMÉS DANS UNE FORTERESSE GARDÉE PAR DES ROBOTS... OÙ ES-TU ?
JE SUIS TOUT PRÈS DE VOUS... QUE FONT LES ROBOTS ?

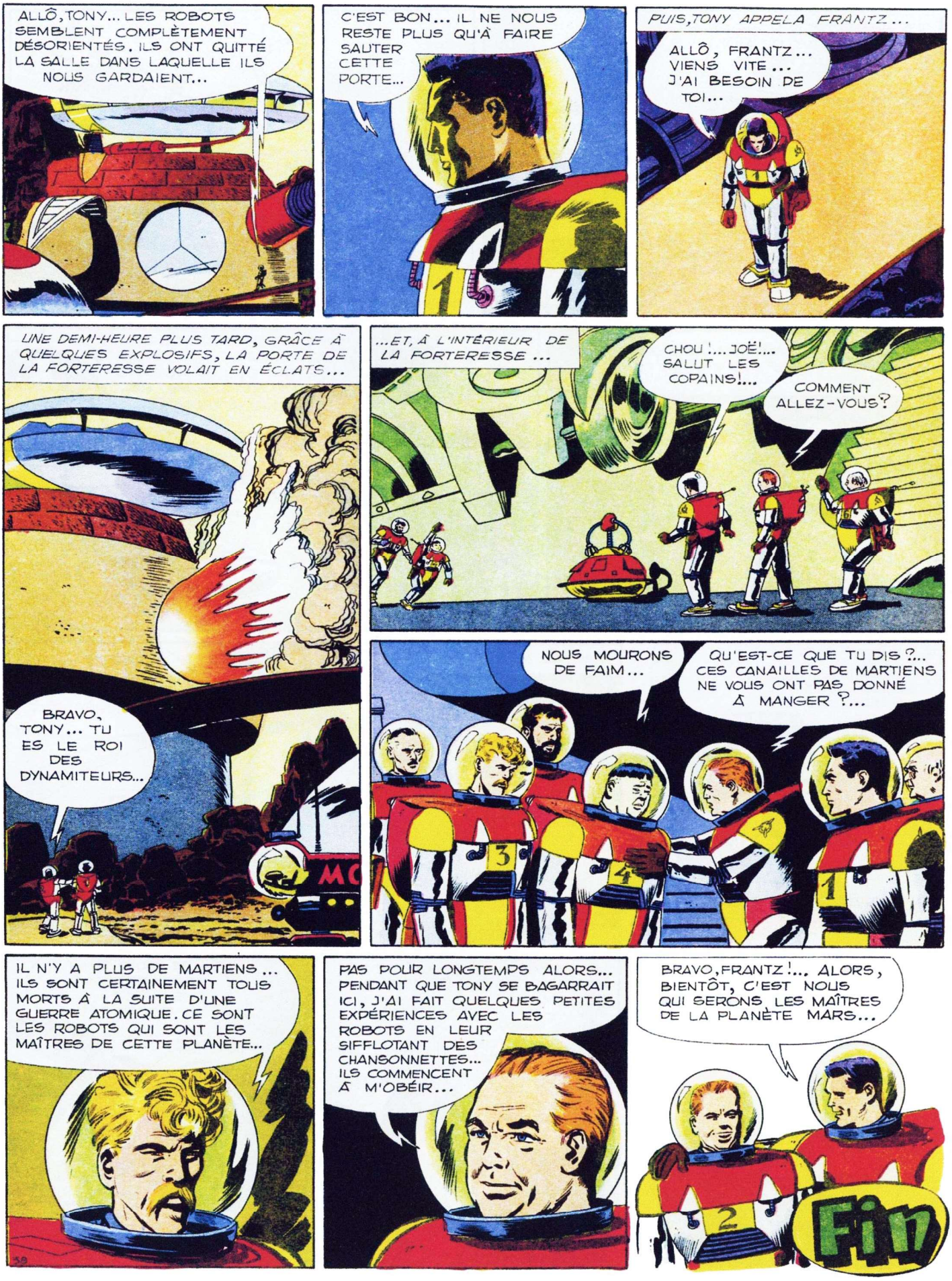
ALLÔ, TONY... LES ROBOTS SEMBLENT COMPLÈTEMENT DÉSORIENTÉS. ILS ONT QUITTÉ LA SALLE DANS LAQUELLE ILS NOUS GARDAIENT...
C'EST BON... IL NE NOUS RESTE PLUS QU'À FAIRE SAUTER CETTE PORTE...
PUIS, TONY APPELA FRANTZ...
ALLÔ, FRANTZ... VIENS VITE... J'AI BESOIN DE TOI...
UNE DEMI-HEURE PLUS TARD, GRÂCE À QUELQUES EXPLOSIFS, LA PORTE DE LA FORTERESSE VOLAIT EN ÉCLATS...
BRAVO, TONY... TU ES LE ROI DES DYNAMITEURS...
...ET, À L'INTÉRIEUR DE LA FORTERESSE...
CHOU!... JOË!... SALUT LES COPAINS!...
COMMENT ALLEZ-VOUS?
NOUS MOURONS DE FAIM...
QU'EST-CE QUE TU DIS?... CES CANAILLES DE MARTIENS NE VOUS ONT PAS DONNÉ À MANGER?...
IL N'Y A PLUS DE MARTIENS... ILS SONT CERTAINEMENT TOUS MORTS À LA SUITE D'UNE GUERRE ATOMIQUE. CE SONT LES ROBOTS QUI SONT LES MAÎTRES DE CETTE PLANÈTE...
PAS POUR LONGTEMPS ALORS... PENDANT QUE TONY SE BAGARRAIT ICI, J'AI FAIT QUELQUES PETITES EXPÉRIENCES AVEC LES ROBOTS EN LEUR SIFFLOTANT DES CHANSONNETTES... ILS COMMENCENT À M'OBÉIR...
BRAVO, FRANTZ!... ALORS, BIENTÔT, C'EST NOUS QUI SERONS LES MAÎTRES DE LA PLANÈTE MARS...
Fin

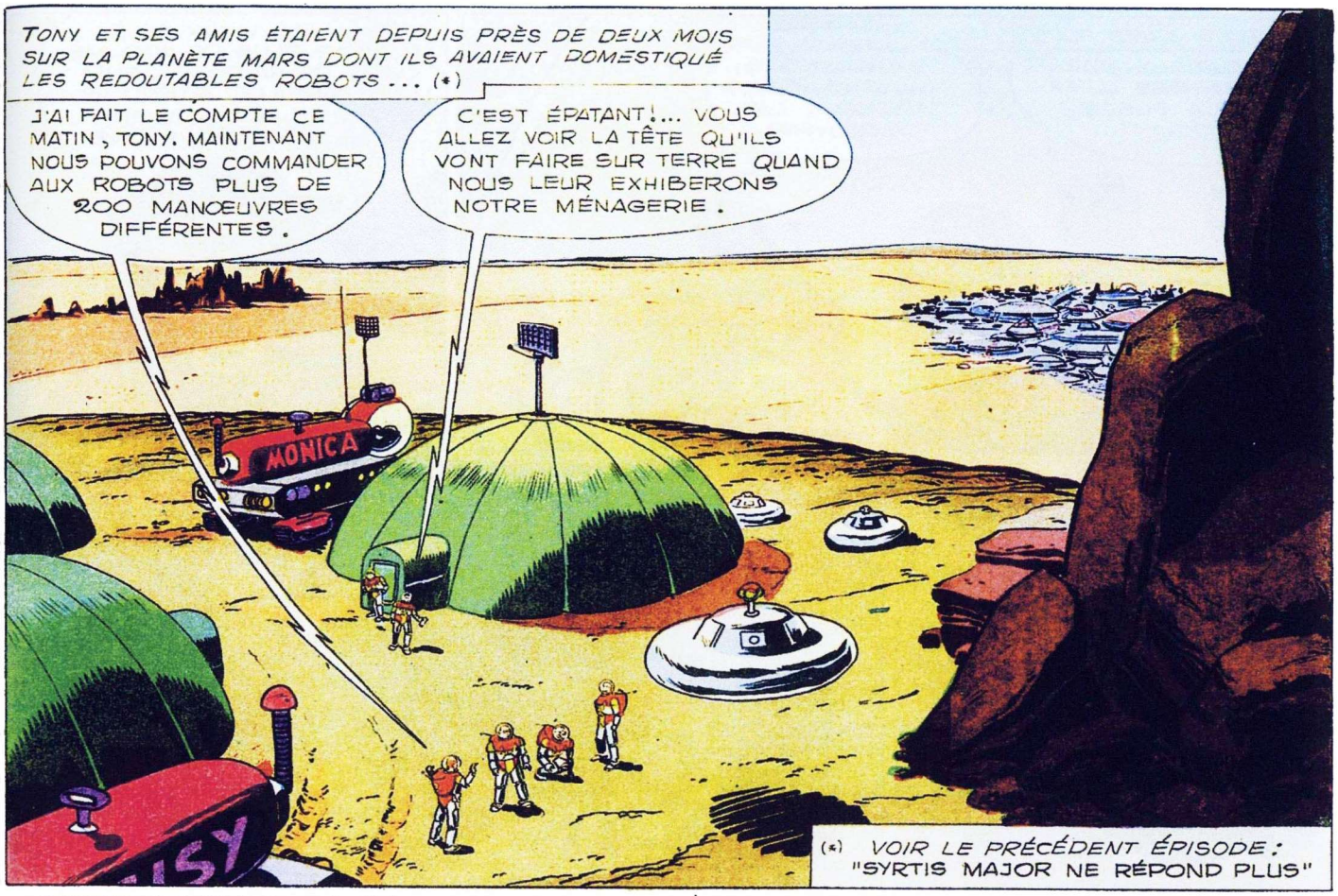
TONY ET SES AMIS ÉTAIENT DEPUIS PRÈS DE DEUX MOIS SUR LA PLANÈTE MARS DONT ILS AVAIENT DOMESTIQUÉ LES REDOUTABLES ROBOTS ... (*)
J'AI FAIT LE COMPTE CE MATIN, TONY. MAINTENANT NOUS POUVONS COMMANDER AUX ROBOTS PLUS DE 200 MANŒUVRES DIFFÉRENTES.
C'EST ÉPATANT!... VOUS ALLEZ VOIR LA TÊTE QU'ILS VONT FAIRE SUR TERRE QUAND NOUS LEUR EXHIBERONS NOTRE MÉNAGERIE.
MONICA
(*) VOIR LE PRÉCÉDENT ÉPISODE: "SYRTIS MAJOR NE RÉPOND PLUS"

QU'EST-CE QUE TU VEUX DIRE?... NOUS ALLONS BIENTÔT RENTRER À LA MAISON ?

CHOU VIENT DE RECEVOIR UN MESSAGE DU CONSEIL MONDIAL NOUS ORDONNANT DE REVENIR SUR LE CHAMP.
HUM! ILS DOIVENT AVOIR ENCORE QUELQUE MISSION PAS PIQUÉE DES HANNETONS À NOUS PROPOSER.
4
1
3

C'EST PROBABLE... EN TOUT CAS, DÈS DEMAIN NOUS METTONS LE CAP VERS LE PÔLE NORD OÙ NOUS ATTEND NOTRE ASTRONEF.

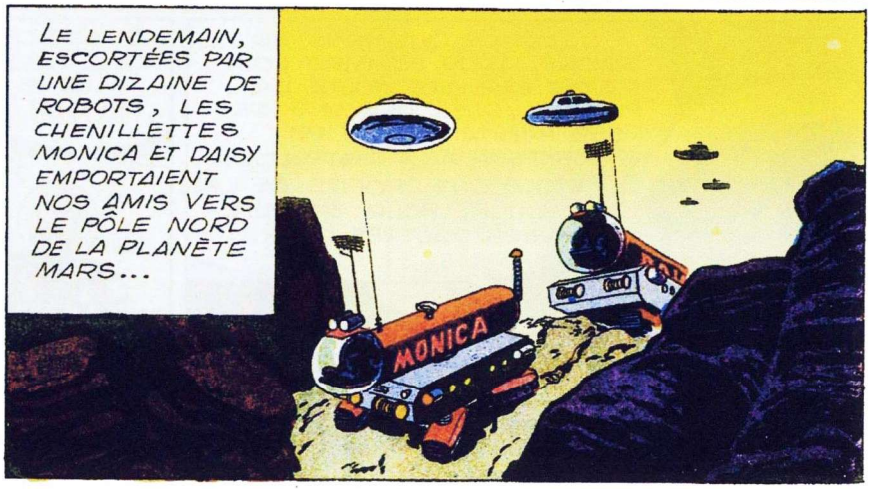
LE LENDEMAIN, ESCORTÉES PAR UNE DIZAINE DE ROBOTS, LES CHENILLETTES MONICA ET DAISY EMPORTAIENT NOS AMIS VERS LE PÔLE NORD DE LA PLANÈTE MARS...
MONICA

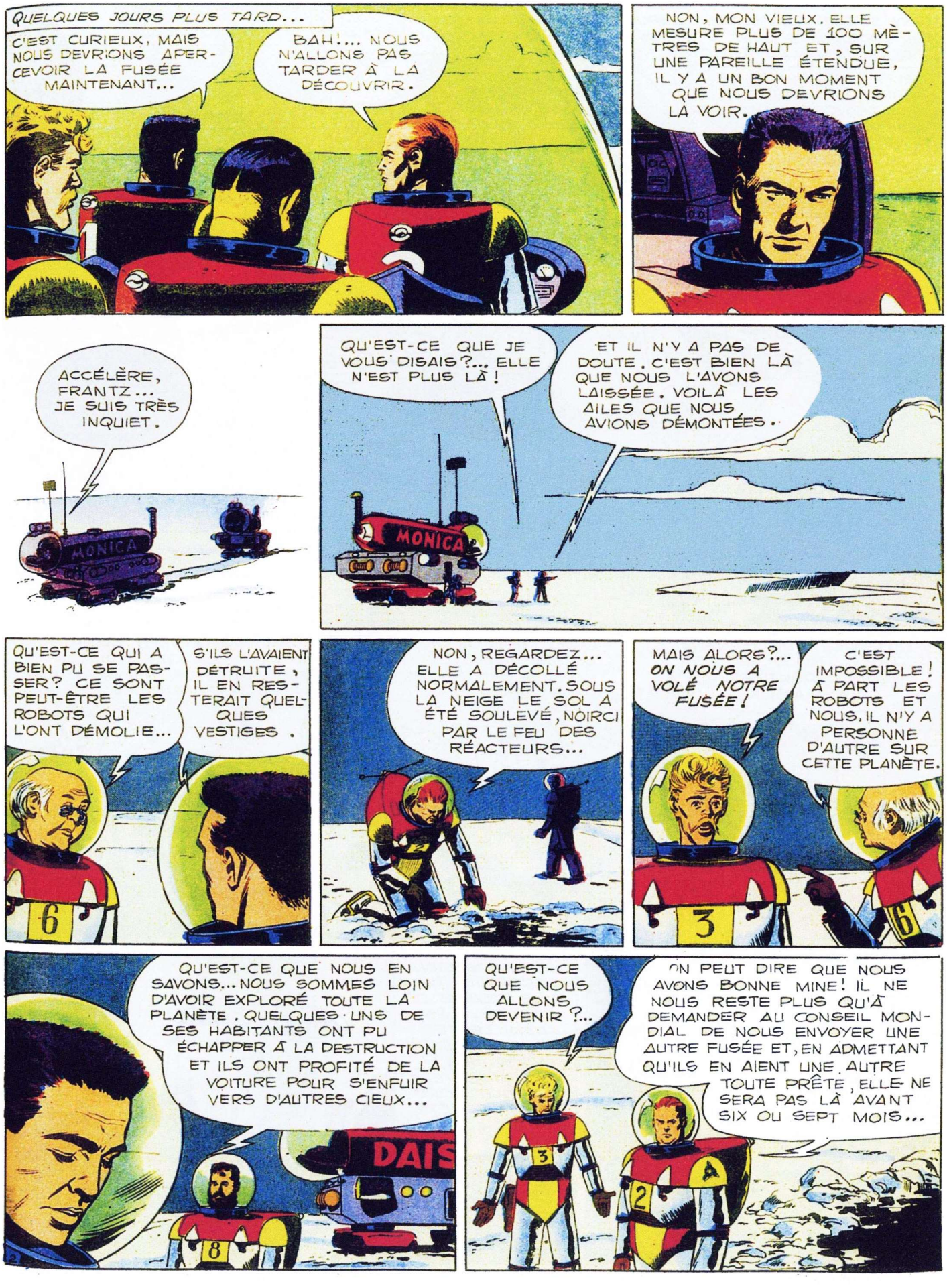
QUELQUES JOURS PLUS TARD...
C'EST CURIEUX, MAIS NOUS DEVRIONS APERCEVOIR LA FUSÉE MAINTENANT...
BAH!... NOUS N'ALLONS PAS TARDER À LA DÉCOUVRIR.
NON, MON VIEUX. ELLE MESURE PLUS DE 100 MÈTRES DE HAUT ET, SUR UNE PAREILLE ÉTENDUE, IL Y A UN BON MOMENT QUE NOUS DEVRIONS LA VOIR.
ACCÉLÈRE, FRANTZ... JE SUIS TRÈS INQUIET.
MONICA
QU'EST-CE QUE JE VOUS DISAIS?... ELLE N'EST PLUS LÀ!
ET IL N'Y A PAS DE DOUTE. C'EST BIEN LÀ QUE NOUS L'AVONS LAISSÉE. VOILÀ LES AILES QUE NOUS AVIONS DÉMONTÉES.
MONICA
QU'EST-CE QUI A BIEN PU SE PASSER? CE SONT PEUT-ÊTRE LES ROBOTS QUI L'ONT DÉMOLIE...
S'ILS L'AVAIENT DÉTRUITE, IL EN RESTERAIT QUELQUES VESTIGES.
6
NON, REGARDEZ... ELLE A DÉCOLLÉ NORMALEMENT. SOUS LA NEIGE LE SOL A ÉTÉ SOULEVÉ, NOIRCI PAR LE FEU DES RÉACTEURS...
MAIS ALORS?... ON NOUS A VOLÉ NOTRE FUSÉE!
C'EST IMPOSSIBLE! À PART LES ROBOTS ET NOUS, IL N'Y A PERSONNE D'AUTRE SUR CETTE PLANÈTE.
3
6
QU'EST-CE QUE NOUS EN SAVONS... NOUS SOMMES LOIN D'AVOIR EXPLORÉ TOUTE LA PLANÈTE. QUELQUES-UNS DE SES HABITANTS ONT PU ÉCHAPPER À LA DESTRUCTION ET ILS ONT PROFITÉ DE LA VOITURE POUR S'ENFUIR VERS D'AUTRES CIEUX...
DAIS
8
QU'EST-CE QUE NOUS ALLONS DEVENIR?...
ON PEUT DIRE QUE NOUS AVONS BONNE MINE! IL NE NOUS RESTE PLUS QU'À DEMANDER AU CONSEIL MONDIAL DE NOUS ENVOYER UNE AUTRE FUSÉE ET, EN ADMETTANT QU'ILS EN AIENT UNE AUTRE TOUTE PRÊTE, ELLE NE SERA PAS LÀ AVANT SIX OU SEPT MOIS...
3
2
4

C'EST BON... CHOU VA ENVOYER UN MESSAGE RADIO AU CONSEIL DES NATIONS POUR LUI SIGNALER LA DISPARITION DE GAÏA...

ET NOUS, DÉBLAYONS CETTE NEIGE POUR VOIR SI NOUS NE DÉCOUVRONS PAS D'AUTRES INDICES...

BAH! AUTANT FAIRE ÇA QUE PEIGNER LA GIRAFE.

JE CROIS QUE C'EST INUTILE, TONY... TOUT CE QUE NOUS TROUVONS CE SONT DES TRACES DU DÉPART DE GAÏA...

NON... REGARDE PAR ICI...

ON DIRAIT QU'UN ENGIN S'EST POSÉ ICI...

UNE TRACE DE PIED TÉLESCOPIQUE!

C'EST CURIEUX, ÇA RESSEMBLE AUX TRACES QUE LAISSENT CERTAINES PETITES FUSÉES TERRESTRES.

ET IL Y A AUSSI DES TRACES DE COMBUSTION. LE SOL EST NOIRCI.

AUTREMENT DIT, LES MARTIENS SONT À PEU PRÈS ÉQUIPÉS COMME NOUS.

TIENS, VOILÀ CHOU QUI REVIENT.

À L'HEURE QU'IL EST, IL DOIT Y AVOIR UN DRÔLE DE REMUE-MÉNAGE SUR LA TERRE. LE CONSEIL EST SENS DESSUS DESSOUS.

QU'A-T-IL DÉCIDÉ ?

IL NOUS DEMANDE DE RESTER ICI HUIT MOIS DE PLUS: LE TEMPS DE PRÉPARER ET DE NOUS EXPÉDIER UNE AUTRE FUSÉE.

HUIT MOIS! QU'EST-CE QU'ON VA FAIRE ?

NOUS ÉTUDIERONS LES MOEURS DES FILOUS QUI ONT VOLÉ NOTRE FUSÉE. LEURS TRACES DOIVENT ÊTRE TOUTES FRAÎCHES...

EN ROUTE, LES GARS... NOUS REDESCENDRONS VERS LE SUD EN EXPLORANT TOUTES LES RÉGIONS QUE NOUS TRAVERSERONS.
LES SEMAINES PASSÈRENT. JOUR APRÈS JOUR, DE NOUVEAUX DOCUMENTS VENAIENT S'ENTASSER DANS LES FLANCS DES CHENILLETTES...
UN MATIN...
TONY, FILIBA ET MOI AVONS REPÉRÉ UN PETIT MASSIF MONTAGNEUX PARSEMÉ D'UNE CURIEUSE VÉGÉTATION ORANGÉE...
...ET DE TRÈS BELLES PIERRES VERTES.
EST-CE QUE VOUS NOUS PERMETTEZ D'ALLER Y JETER UN COUP D'OEIL EN HÉLICOPTÈRE ? ALDO ACCEPTE DE NOUS PILOTER.
C'EST BON, LES AMIS. ALLEZ-Y, MAIS SOYEZ PRUDENTS. RESTEZ EN RELATION AVEC CHOU PAR RADIO.
À TOUT À L'HEURE!... NOUS SERONS DE RETOUR AVANT MIDI...
DEUX HEURES PLUS TARD...
ALORS, NOTRE GÉOLOGUE ET NOTRE BOTANISTE SE PORTENT BIEN ?
ILS S'AMUSENT COMME DE PETITS FOUS. C'EST À CROIRE QU'ILS N'ONT JAMAIS VU DE PIERRES OU DE PLANTES. ÉCOUTEZ-LES...
...NOUS SUIVONS LA PENTE D'UNE MONTAGNE TOUTE VERTE ET...
À L'AIDE TONY! AU SECOURS!
4
7

ALLÔ!... ALLÔ!, INGMAR! FILIBA... **RÉPONDEZ!**

QUE SE PASSE-T-IL?

INGMAR A APPELÉ AU SECOURS... MAINTENANT JE N'ENTENDS PLUS RIEN.

VITE, PRÉPAREZ UN HÉLICOPTÈRE!

FRANTZ, JOË ET VOUS, DOCTEUR ORTEGA, VENEZ AVEC MOI AVEC DES ARMES ET DES EXPLOSIFS... CHOU, ANDREÏ ET MILTON, RESTEZ ICI ...

NOUS DEVRIONS NOUS FAIRE ACCOMPAGNER PAR QUELQUES ROBOTS.

J'Y AI PENSÉ. J'AI LES ENREGISTREMENTS DES SIGNAUX QUI SERVENT POUR LES DIRIGER.

UNE HEURE PLUS TARD...

VOILÀ LES MONTAGNES VERTES DONT PARLAIT INGMAR.

IL ME SEMBLE APERCEVOIR QUELQUE CHOSE DANS CE CREUX...

L'HÉLICOPTÈRE D'INGMAR, DE FILIBA ET D'ALDO!

HÉ, REGARDEZ LÀ-BAS CES POINTS NOIRS!...

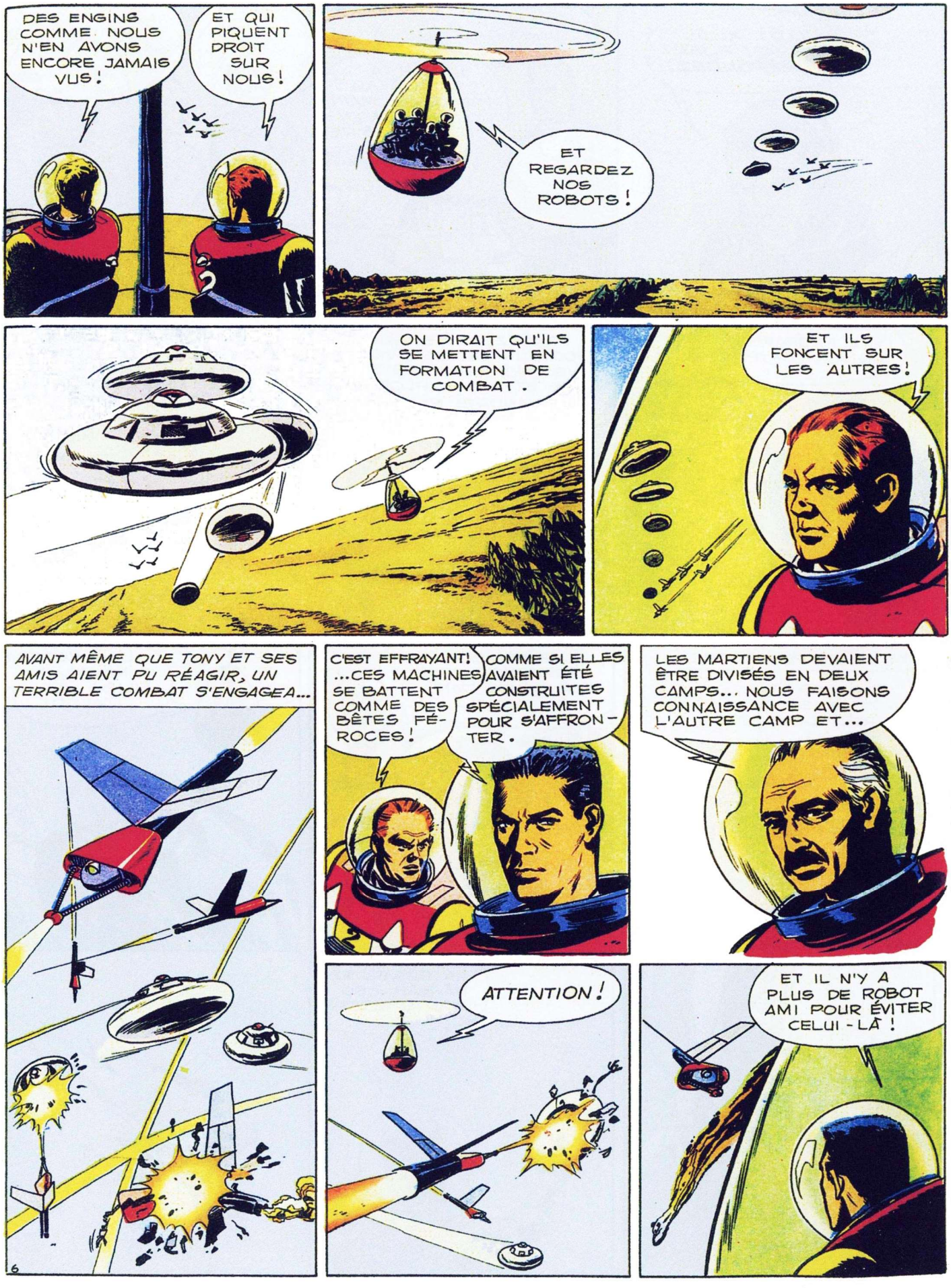
DES ENGINS COMME NOUS N'EN AVONS ENCORE JAMAIS VUS !
ET QUI PIQUENT DROIT SUR NOUS !
ET REGARDEZ NOS ROBOTS !
ON DIRAIT QU'ILS SE METTENT EN FORMATION DE COMBAT .
ET ILS FONCENT SUR LES AUTRES !
AVANT MÊME QUE TONY ET SES AMIS AIENT PU RÉAGIR, UN TERRIBLE COMBAT S'ENGAGEA...
C'EST EFFRAYANT ! ...CES MACHINES SE BATTENT COMME DES BÊTES FÉROCES !
COMME SI ELLES AVAIENT ÉTÉ CONSTRUITES SPÉCIALEMENT POUR S'AFFRONTER .
LES MARTIENS DEVAIENT ÊTRE DIVISÉS EN DEUX CAMPS... NOUS FAISONS CONNAISSANCE AVEC L'AUTRE CAMP ET...
ATTENTION !
ET IL N'Y A PLUS DE ROBOT AMI POUR ÉVITER CELUI-LÀ !
6

COMMENT FAIRE ?
TACTIQUE HABITUELLE : LAISSE-TOI TOMBER EN CHUTE LIBRE !
QU'EST-CE QUE TU FAIS ?
TU VAS VOIR.
BRAVO, TONY !
MAIS AUSSITÔT...
UN ÉCLAT DU ROBOT A SECTIONNÉ LA TRANSMISSION DU ROTOR... NOUS CONTINUONS À DESCENDRE...
TOURNANT LIBREMENT, LA PALE DU ROTOR FREINA LA CHUTE DE L'APPAREIL QUI SE POSA SANS ENCOMBRE...
LE COMBAT EST TERMINÉ... IL NE NOUS RESTE PLUS QUE DEUX ROBOTS.
TANT PIS !... POSE-TOI EN ÉVITANT LA CASSE.
IL PEUT ENCORE VENIR D'AUTRES ENNEMIS...
QU'IMPORTE ! NOUS SOMMES VENUS POUR CHERCHER INGMAR ET LES COPAINS. LEUR HÉLICOPTÈRE N'EST PAS LOIN ALLONS-Y !

LE VOILÀ !
LES MALHEUREUX !... LEUR SCAPHANDRE S'EST FRACASSÉ DANS LA CHUTE .
ALORS, DOCTEUR... C'EST FINI ?
OUI, FRANTZ... ILS N'ONT PAS SOUFFERT .
ENSEVELISSONS-LES DIGNEMENT. PLUS TARD, NOUS DRESSERONS ICI UN MONUMENT . QUE DIEU AIT LEURS ÂMES !
ET MAINTENANT, TÉLÉGRAPHIE À CHOU. DIS-LUI DE RESTER SUR SES GARDES ET QUE PERSONNE NE SORTE DU CAMP.
QUANT À NOUS, NOUS ALLONS EXPLORER LE COIN. LE REPAIRE DE CES ROBOTS NE DOIT PAS ÊTRE LOIN ...
PRENONS DES ARMES ET ESCALADONS CETTE MONTAGNE. TOI, FRANTZ, TU GUIDERAS LES DEUX ROBOTS QUI NOUS RESTENT.

JE NE ME SENS PAS TRANQUILLE ... CES MONTAGNES DOIVENT ÊTRE TRUFFÉES DE DÉFENSES...
POUR DOMINER LA SITUATION, NOUS POURRIONS PEUT-ÊTRE MONTER SUR LES ROBOTS COMME TU L'AS DÉJÀ FAIT ET...
TAIS-TOI !... ÉCOUTE !
LE SOL VIBRE SOUS NOS PIEDS.
ATTENTION !
QU'EST-CE QUE C'EST?
EN ARRIÈRE !
INUTILE D'INSISTER!... JUSTE AU-DESSUS DE NOUS IL Y A UNE AUTRE BOUCHE...
ALORS, NOUS SOMMES PERDUS!

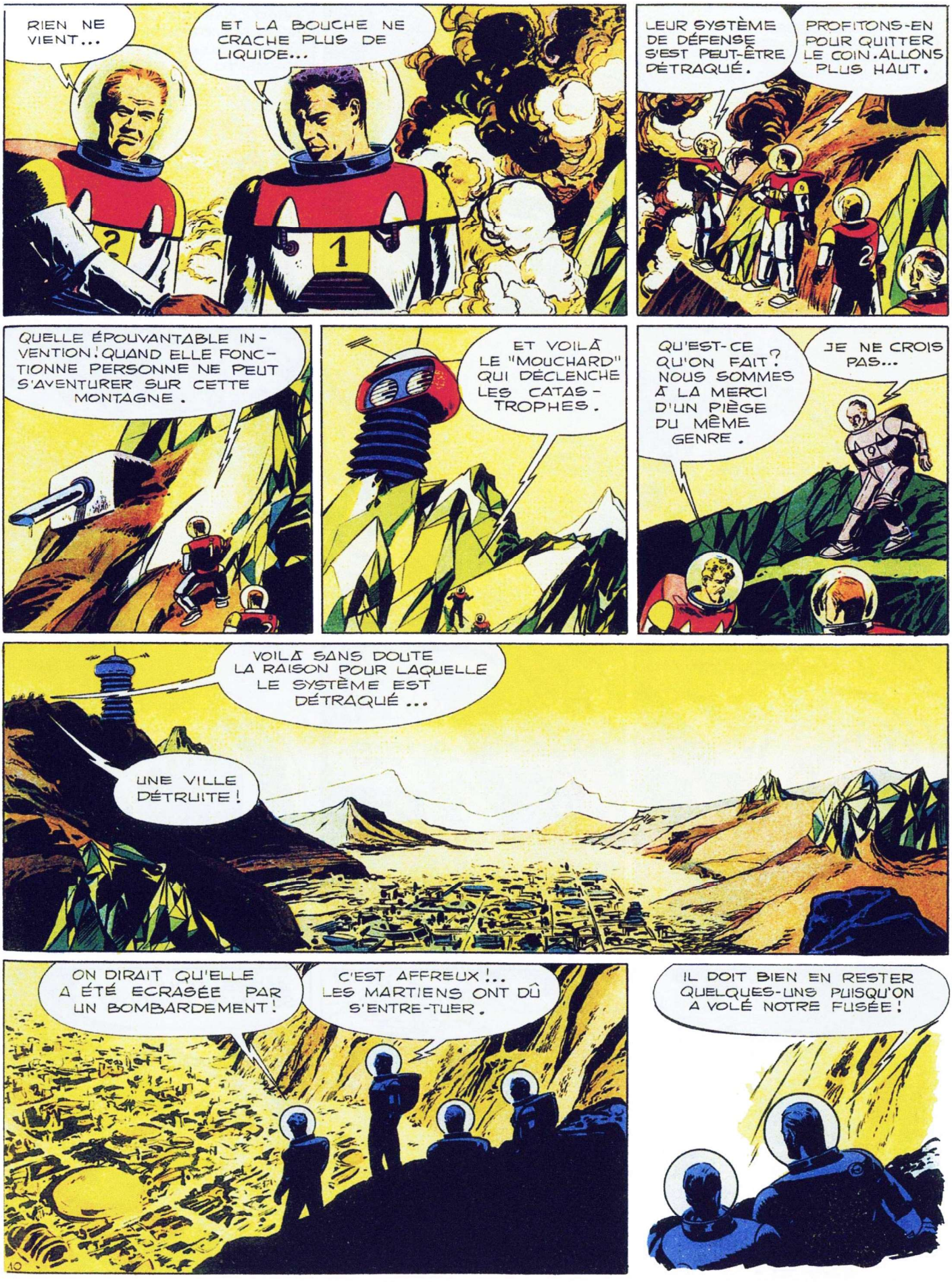
RIEN NE VIENT...
ET LA BOUCHE NE CRACHE PLUS DE LIQUIDE...
LEUR SYSTÈME DE DÉFENSE S'EST PEUT-ÊTRE DÉTRAQUÉ.
PROFITONS-EN POUR QUITTER LE COIN. ALLONS PLUS HAUT.
QUELLE ÉPOUVANTABLE INVENTION! QUAND ELLE FONCTIONNE PERSONNE NE PEUT S'AVENTURER SUR CETTE MONTAGNE.
ET VOILÀ LE "MOUCHARD" QUI DÉCLENCHE LES CATASTROPHES.
QU'EST-CE QU'ON FAIT? NOUS SOMMES À LA MERCI D'UN PIÈGE DU MÊME GENRE.
JE NE CROIS PAS...
VOILÀ SANS DOUTE LA RAISON POUR LAQUELLE LE SYSTÈME EST DÉTRAQUÉ...
UNE VILLE DÉTRUITE!
ON DIRAIT QU'ELLE A ÉTÉ ECRASÉE PAR UN BOMBARDEMENT!
C'EST AFFREUX!... LES MARTIENS ONT DÛ S'ENTRE-TUER.
IL DOIT BIEN EN RESTER QUELQUES-UNS PUISQU'ON A VOLÉ NOTRE FUSÉE!

EN FAIT IL NE RESTE PLUS QUE CE BLOCKHAUS.
ALLONS LE VOIR DE PLUS PRÈS.
JE NE SAIS PAS QUEL EXPLOSIF ONT UTILISÉ LES ASSAILLANTS, MAIS MÊME CETTE ÉNORME PORTE A ÉTÉ ÉBRANLÉE.
ET ON PEUT PASSER À L'INTÉRIEUR" PAR CETTE FISSURE.
ALLONS-Y, ENTRONS.
TU CROIS QUE C'EST PRUDENT, TONY.
NOUS SOMMES ICI POUR EXPLORER ET ESSAYER DE COMPRENDRE, MON VIEUX... AVANÇONS AVEC PRÉCAUTIONS.
IL Y A UN LONG COULOIR EN PENTE, ET C'EST ÉCLAIRÉ.
FORMIDABLE!... CE SONT LES MURS QUI ÉMETTENT DE LA LUMIÈRE!
IL Y A LONGTEMPS QUE PERSONNE N'EST PASSÉ PAR LÀ. LE SOL EST RECOUVERT DE POUSSIÈRE ET IL N'Y A PAS DE TRACES DE PAS.
ÇA NE VEUT RIEN DIRE, TONY: LES ROBOTS QUI NOUS ONT ATTAQUÉS ÉTAIENT DES ROBOTS VOLANTS...

CE QUI M'ÉTONNE, C'EST QUE LES ROBOTS NE SE SOIENT PLUS MANIFESTÉS.
CEUX QUI NOUS ONT ATTAQUÉS ÉTAIENT PEUT-ÊTRE LES DERNIERS.
IL Y A UNE GRANDE SALLE AU FOND DE CE COULOIR.
C'EST FANTASTIQUE ! ON SE DIRAIT À L'INTÉRIEUR D'UNE CATHÉDRALE.
MOI, ÇA ME FAIT PENSER À UNE BIBLIOTHÈQUE...
...OU À UN GIGANTESQUE CERVEAU ÉLECTRONIQUE.
TOUT CELA NE ME DIT RIEN QUI VAILLE.
QU'EST-CE QUI SE PASSERAIT SI J'APPUYAIS SUR CE CLAVIER ?
MOI, JE N'Y TOUCHERAIS PAS.
MAIS, SANS Y TOUCHER, ON PEUT REGARDER DE PRÈS...
OH!
WRANNG!
MESSIEURS, LE ROI !

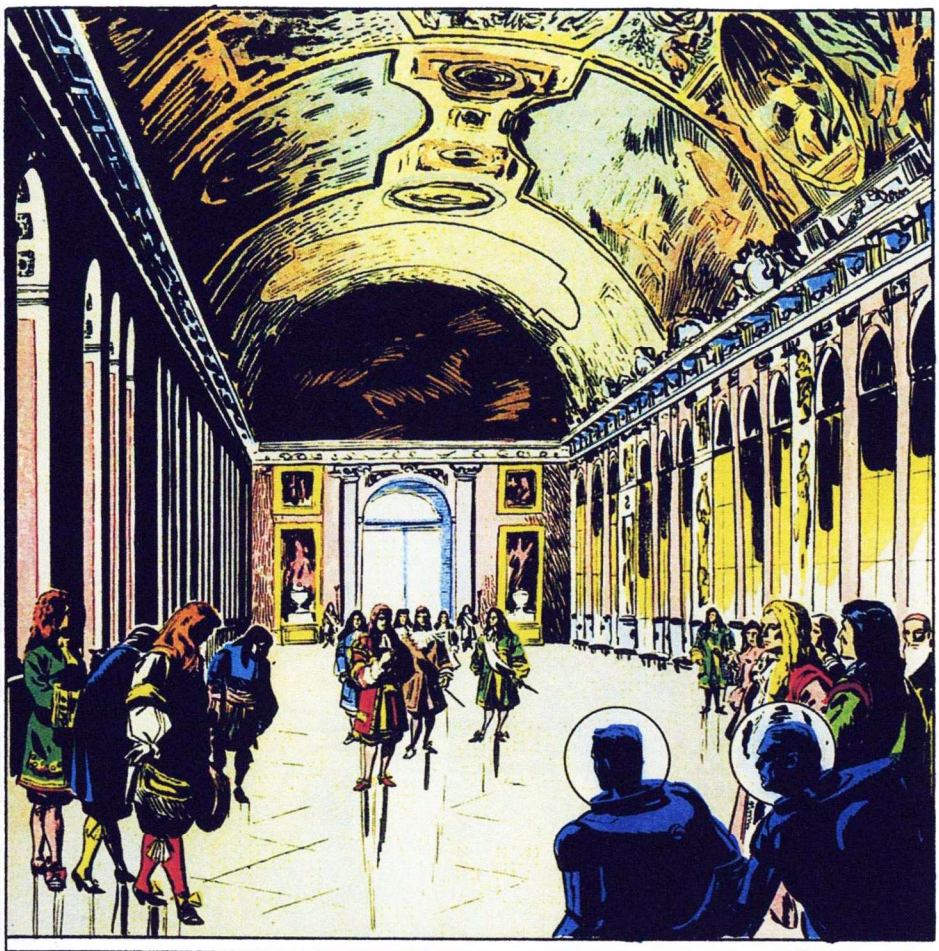

LOUIS... LOUIS XIV!
PINCE-MOI, TONY... JE RÊVE!

ÇA S'EST DÉCLENCHÉ QUAND J'AI APPUYÉ SUR LE CLAVIER!
ALORS... C'EST UNE SORTE DE CINÉMA!
2
3

MAIS RÉFLÉCHISSEZ, LES GARS!... LOUIS XIV!
KINDER! ÇA VOUDRAIT DIRE QUE LES MARTIENS SONT VENUS SUR TERRE AU XVII° SIÈCLE ET QU'ILS ONT FILMÉ LOUIS XIV!

IL FAUT EN AVOIR LE COEUR NET... APPUYONS SUR D'AUTRES TOUCHES
LE DOCTEUR A RAISON... VAS-Y, FRANTZ.

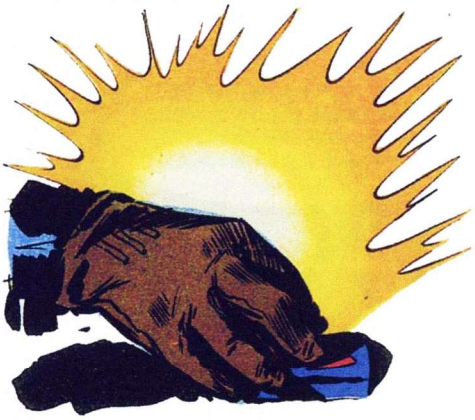

HOY, 12 DE OCTUBRE DEL AÑO DE GRACIA DE 1492, YO CRISTOBAL COLÓN, TOMO POSESIÓN DE ESTA TIERRA PARA CASTILLA, EN NOMBRE DE SUS CATÓLICAS MAJESTADES...

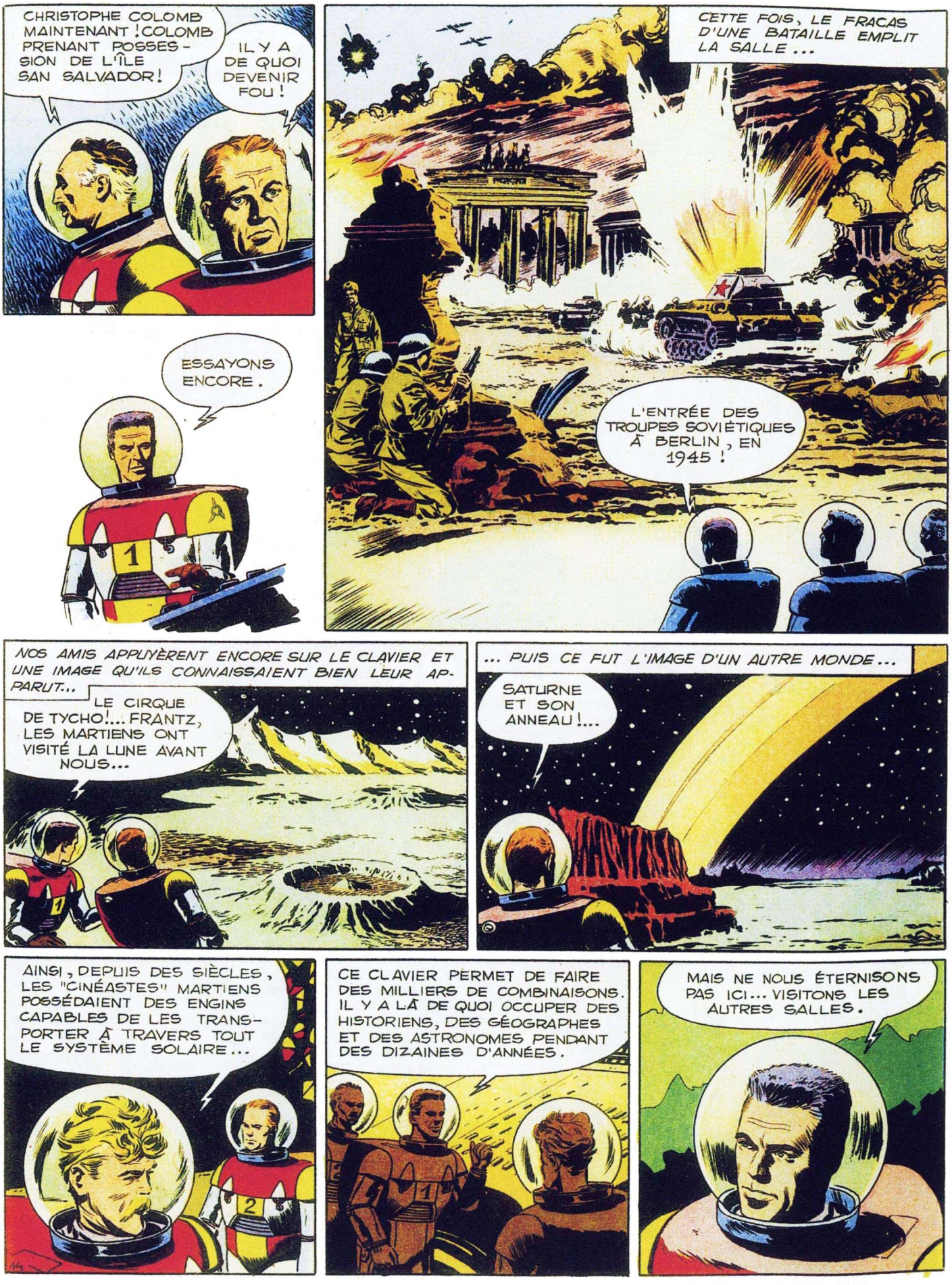
CHRISTOPHE COLOMB MAINTENANT ! COLOMB PRENANT POSSESSION DE L'ÎLE SAN SALVADOR !
IL Y A DE QUOI DEVENIR FOU !
ESSAYONS ENCORE.
1
CETTE FOIS, LE FRACAS D'UNE BATAILLE EMPLIT LA SALLE ...
L'ENTRÉE DES TROUPES SOVIÉTIQUES À BERLIN, EN 1945 !
NOS AMIS APPUYÈRENT ENCORE SUR LE CLAVIER ET UNE IMAGE QU'ILS CONNAISSAIENT BIEN LEUR APPARUT...
LE CIRQUE DE TYCHO !... FRANTZ, LES MARTIENS ONT VISITÉ LA LUNE AVANT NOUS...
... PUIS CE FUT L'IMAGE D'UN AUTRE MONDE...
SATURNE ET SON ANNEAU !...
AINSI, DEPUIS DES SIÈCLES, LES "CINÉASTES" MARTIENS POSSÉDAIENT DES ENGINS CAPABLES DE LES TRANSPORTER À TRAVERS TOUT LE SYSTÈME SOLAIRE...
2
CE CLAVIER PERMET DE FAIRE DES MILLIERS DE COMBINAISONS. IL Y A LÀ DE QUOI OCCUPER DES HISTORIENS, DES GÉOGRAPHES ET DES ASTRONOMES PENDANT DES DIZAINES D'ANNÉES.
MAIS NE NOUS ÉTERNISONS PAS ICI... VISITONS LES AUTRES SALLES.

DES MACHINES ! À QUOI PEUVENT-ELLES BIEN SERVIR ?

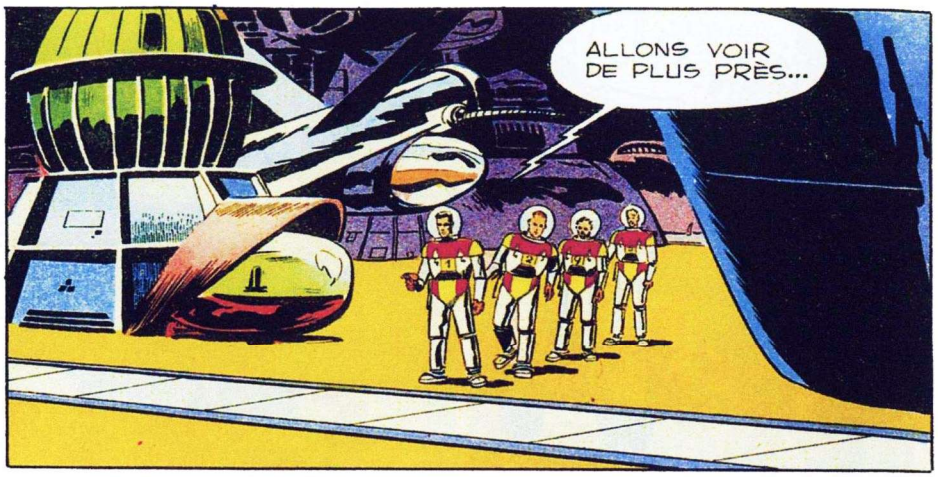
ALLONS VOIR DE PLUS PRÈS...

OH!

UN TAPIS ROULANT... LAISSONS-NOUS CONDUIRE ET RESTONS SUR NOS GARDES...

IL RALENTIT...
IL VA ENTRER DANS UNE GRANDE SALLE.

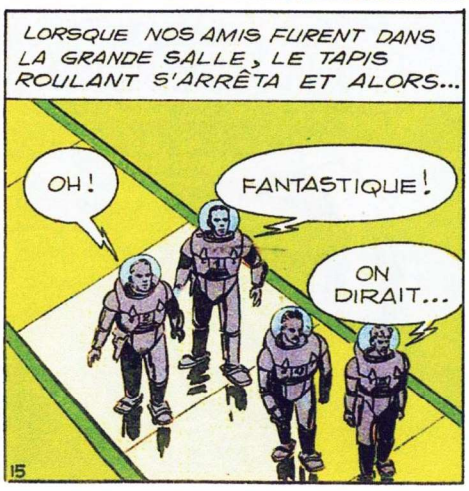
LORSQUE NOS AMIS FURENT DANS LA GRANDE SALLE, LE TAPIS ROULANT S'ARRÊTA ET ALORS...
OH!
FANTASTIQUE!
ON DIRAIT...

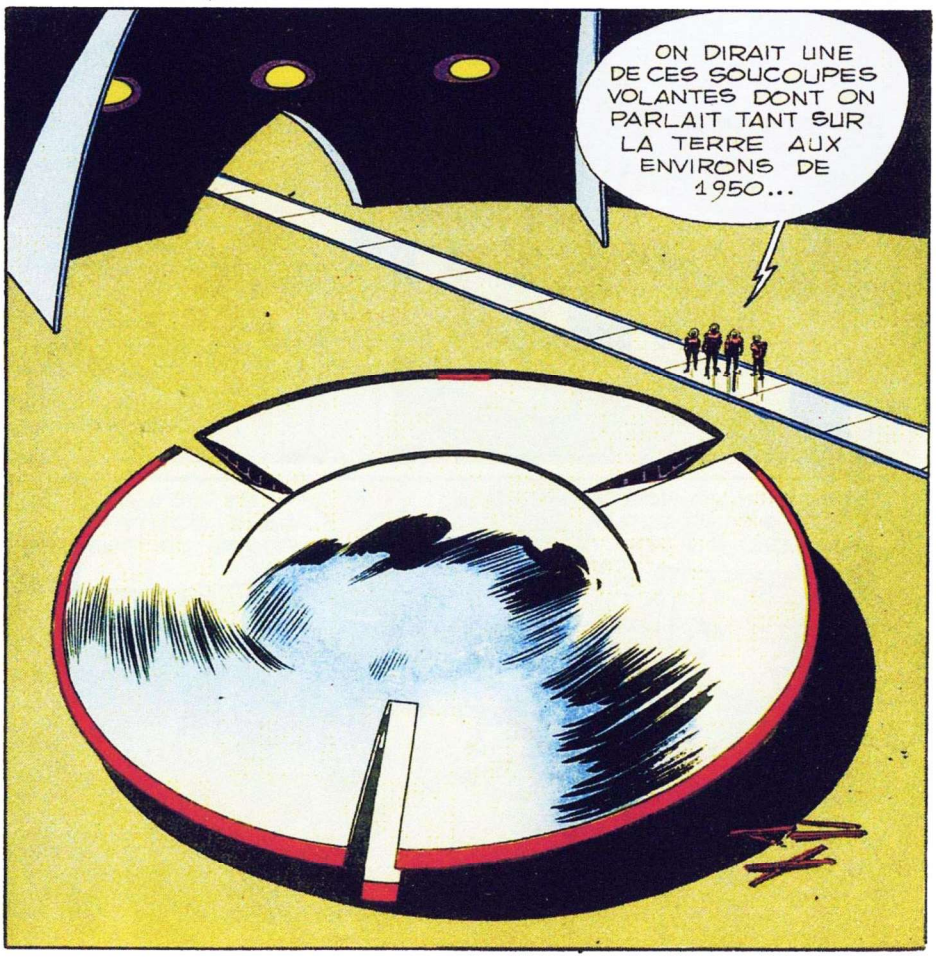
ON DIRAIT UNE DE CES SOUCOUPES VOLANTES DONT ON PARLAIT TANT SUR LA TERRE AUX ENVIRONS DE 1950...

ALORS, CEUX QUI AFFIRMAIENT AVOIR VU DE MYSTÉRIEUX ENGINS VOLANTS N'AVAIENT PAS RÊVÉ?
C'EST SANS DOUTE AVEC DES APPAREILS DE CE GENRE QUE LES MARTIENS VISITAIENT L'UNIVERS.
QU'EST-CE QU'ON FAIT? ON VA VOIR DE PLUS PRÈS?
OUI, MAIS EN FAISANT TRÈS ATTENTION CETTE VILLE DÉSERTE OU LE CINÉMA FONCTIONNE ENCORE NE ME DIT RIEN QUI VAILLE.
REGARDEZ! IL Y A UNE PORTE DANS LE FLANC DE LA SOUCOUPE.
ENCORE UNE DE CES PORTES QUI S'OUVRENT COMME LE DIAPHRAGME D'UN APPAREIL PHOTOGRAPHIQUE.
* VOIR LE PRÉCÉDENT ÉPISODE: "SYRTIS MAJOR NE RÉPOND PLUS"
ALORS, ON ENTRE?
BIEN SÛR, MAIS, AVANT, NOUS ALLONS BLOQUER LA PORTE AVEC UNE DE CES POUTRES.
VOILÀ QUI EST FAIT... ON PEUT Y ALLER.
TOUT EST EN PARFAIT ÉTAT DE MARCHE...
MAIS RECOUVERT D'UNE ÉPAISSE COUCHE DE POUSSIÈRE ET LES PAROIS DIFFUSENT DE LA LUMIÈRE.
ET VOILÀ DES SIÈGES SEMBLABLES À CEUX DE LEURS TRAINS.
* VOIR: "SYRTIS MAJOR NE RÉPOND PLUS"
COMME DANS NOS FUSÉES, IL Y A UN GRAND ÉCRAN SUR LEQUEL ON VOIT CE QUI SE PASSE À L'EXTÉRIEUR...
ET VOILÀ SANS DOUTE LE POSTE DE PILOTAGE.
MAIS ALORS, SI CETTE FUSÉE FONCTIONNE, CE NE SONT PAS LES HABITANTS DE CETTE VILLE QUI ONT VOLÉ LA NÔTRE.

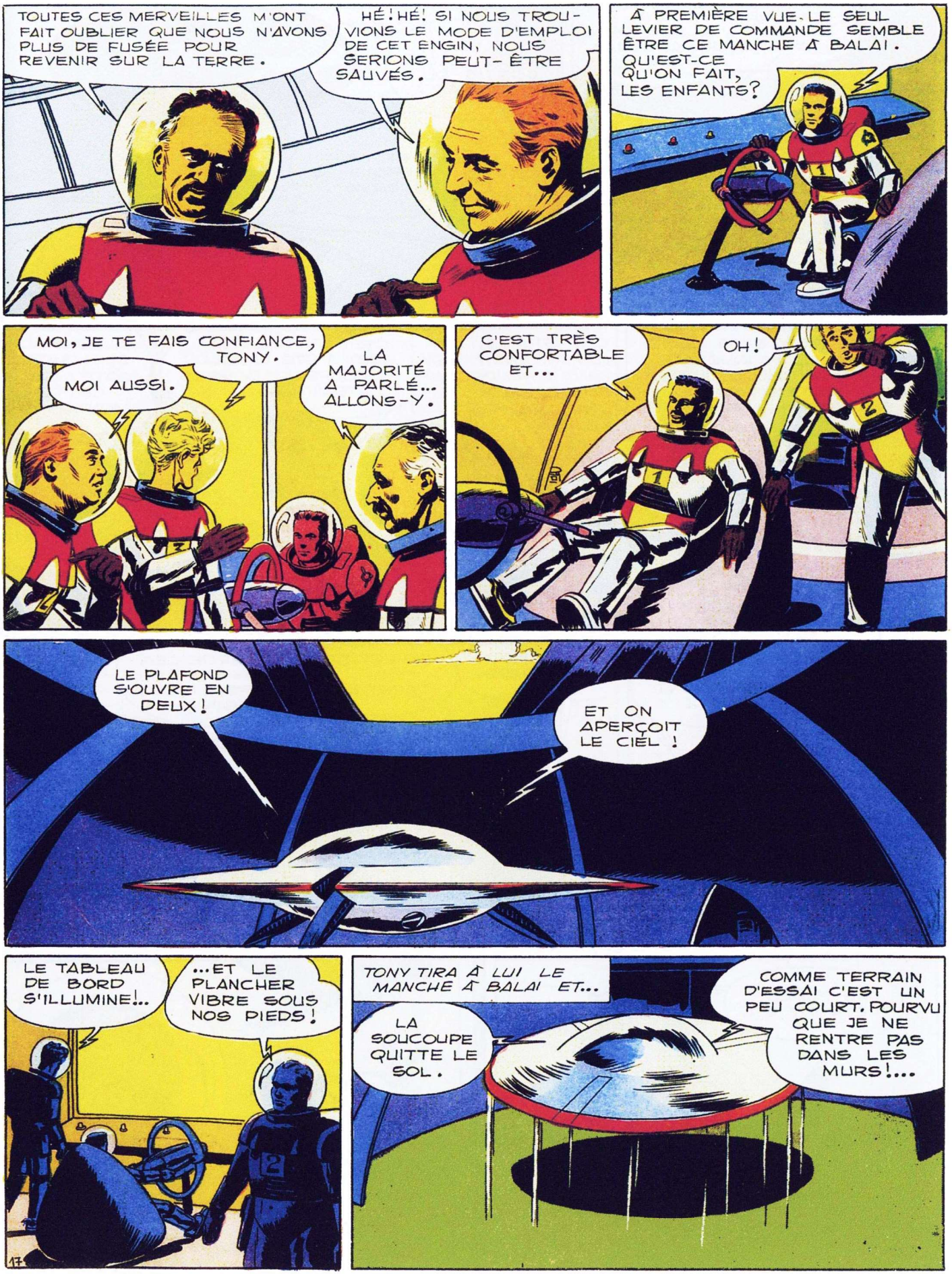
TOUTES CES MERVEILLES M'ONT FAIT OUBLIER QUE NOUS N'AVONS PLUS DE FUSÉE POUR REVENIR SUR LA TERRE.
HÉ! HÉ! SI NOUS TROUVIONS LE MODE D'EMPLOI DE CET ENGIN, NOUS SERIONS PEUT-ÊTRE SAUVÉS.
À PREMIÈRE VUE, LE SEUL LEVIER DE COMMANDE SEMBLE ÊTRE CE MANCHE À BALAI. QU'EST-CE QU'ON FAIT, LES ENFANTS?
MOI, JE TE FAIS CONFIANCE, TONY.
MOI AUSSI.
LA MAJORITÉ A PARLÉ... ALLONS-Y.
C'EST TRÈS CONFORTABLE ET...
OH!
LE PLAFOND S'OUVRE EN DEUX!
ET ON APERÇOIT LE CIEL!
LE TABLEAU DE BORD S'ILLUMINE!..
...ET LE PLANCHER VIBRE SOUS NOS PIEDS!
TONY TIRA À LUI LE MANCHE À BALAI ET...
LA SOUCOUPE QUITTE LE SOL.
COMME TERRAIN D'ESSAI C'EST UN PEU COURT. POURVU QUE JE NE RENTRE PAS DANS LES MURS!...

CONTINUE, TONY ! ÇA MONTE À L'ALLURE D'UN ASCENSEUR ASTHMATIQUE.
ÇA Y EST ! NOUS VOILÀ SORTIS DU HANGAR !
ET LA COUPOLE SE REFERME.
À PREMIÈRE VUE, CE N'EST PAS TRÈS COMPLIQUÉ À PILOTER. CEPENDANT IL DOIT Y AVOIR ENCORE DES TAS D'ASTUCES À DÉCOUVRIR.
CES ASTUCES, TONY LES DÉCOUVRIT PENDANT L'HEURE QUI SUIVIT...
C'EST EFFRAYANT !... TOUT A ÉTÉ DÉMOLI À COUPS DE BOMBES ATOMIQUES...
ALLONS VOIR DE L'AUTRE CÔTÉ DE CETTE MONTAGNE.
IL N'Y A RIEN DE BIEN INTÉRESSANT MAIS...
OH ! TONY, DESCENDS !
QU'EST-CE QUI T'ARRIVE ?
REGARDE CES DEUX POINTS NOIRS ET CET ENGIN !
UNE FUSÉE DÉTRUITE ET...
...NOM D'UNE PIPE !... IL Y A LES CORPS DE DEUX HOMMES TOUT À CÔTÉ !

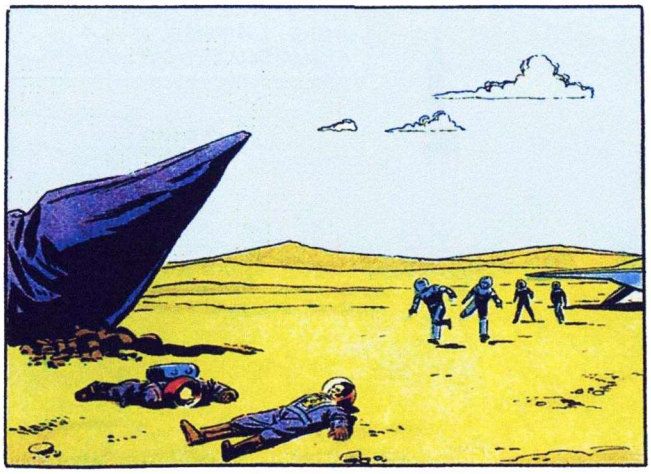

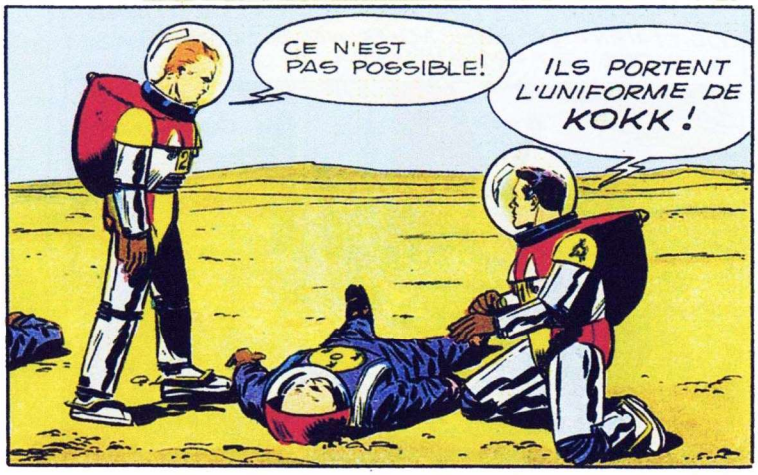
CE N'EST PAS POSSIBLE!
ILS PORTENT L'UNIFORME DE KOKK!

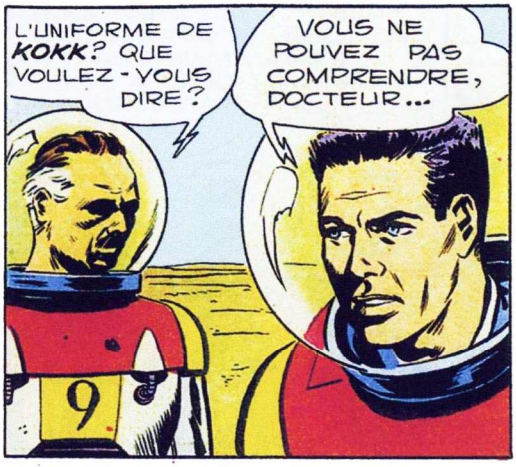
L'UNIFORME DE KOKK? QUE VOULEZ-VOUS DIRE?
VOUS NE POUVEZ PAS COMPRENDRE, DOCTEUR...

C'EST UNE TERRIBLE AFFAIRE QUE LE CONSEIL MONDIAL A GARDÉE SECRÈTE POUR NE PAS AFFOLER LES POPULATIONS.

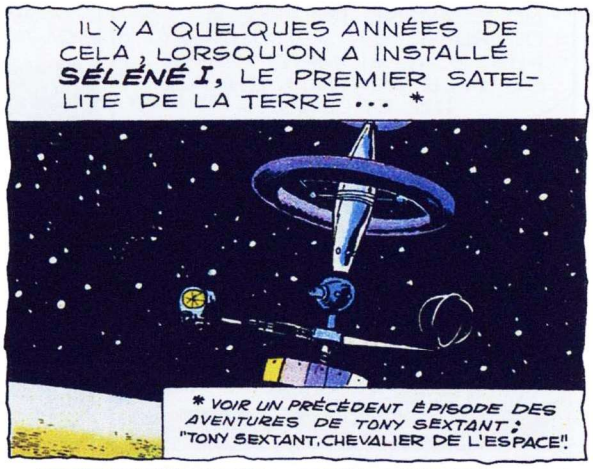
IL Y A QUELQUES ANNÉES DE CELA, LORSQU'ON A INSTALLÉ SÉLÉNÉ I, LE PREMIER SATELLITE DE LA TERRE... *
* VOIR UN PRÉCÉDENT ÉPISODE DES AVENTURES DE TONY SEXTANT : "TONY SEXTANT, CHEVALIER DE L'ESPACE"!

...LE PROFESSEUR KOKK, UN TRÈS GRAND SAVANT, MAIS AUSSI UN GRAND CRIMINEL, DÉCIDA DE S'EN EMPARER POUR DOMINER LE MONDE...
LORSQUE NOUS SERONS LES MAÎTRES DE SÉLÉNÉ, NOUS TIENDRONS LE MONDE À NOTRE MERCI...

... KOKK AVAIT INVENTÉ UN PRODIGIEUX APPAREIL, LE B.C.O.K. 3K, QUI LUI PERMETTAIT DE PLIER À SA VOLONTÉ SES PIRES ADVERSAIRES ET D'EN FAIRE SES ESCLAVES...
MAÎTRE, JE VOUS SERVIRAI JUSQU'À LA MORT.
BRAVO! MAINTENANT, TU ES DIGNE DE PORTER NOTRE GLORIEUX UNIFORME...

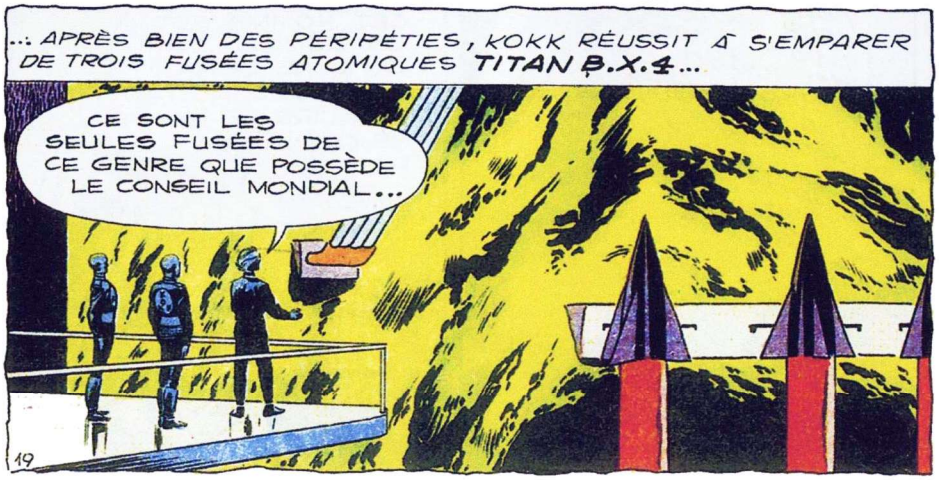
...APRÈS BIEN DES PÉRIPÉTIES, KOKK RÉUSSIT À S'EMPARER DE TROIS FUSÉES ATOMIQUES TITAN B.X.4...
CE SONT LES SEULES FUSÉES DE CE GENRE QUE POSSÈDE LE CONSEIL MONDIAL...

C'EST ALORS QUE FRANTZ, JOE, CHOU ET MOI SOMMES INTERVENUS...

..."AU MOMENT OÙ LES DEUX PREMIERS TITANS QUITTAIENT LE SOL, NOUS NOUS SOMMES EMPARÉS DU TROISIÈME..."
VITE! AUX COMMANDES!
..."ET NOUS NOUS SOMMES LANCÉS À LA POURSUITE DE KOKK..."
NOUS AVONS RÉUSSI À DÉTRUIRE LA DEUXIÈME FUSÉE AU MOMENT MÊME OÙ ELLE ARRIVAIT EN VUE DE SÉLÉNÉ...
..."KOKK ET SES SBIRES SE SONT ENFUIS DANS L'ESPACE..."
NOUS CROYIONS QU'IL ÉTAIT MORT...
...ET NOUS APPRENONS MAINTENANT QU'IL A FINI PAR ÉCHOUER SUR MARS.
ET C'EST LUI QUI A VOLÉ GAÏA! REGARDEZ, LES TRACES LAISSÉES PAR CETTE FUSÉE SONT LES MÊMES QUE CELLES DE LA FUSÉE DE NOS VOLEURS.
3 Février.
Suivant les ordres donnés par le maître, nous avons quitté DEIMOS pour explorer cette ville. Avons aperçu des robots volants qui nous en interdisaient l'accès. Qu'importe! Nous tenterons l'entreprise.
VOILÀ QUI EXPLIQUE TOUT. LE REPAIRE DE KOKK EST DANS DEIMOS, LE SATELLITE D'ACIER...
ET CES PAUVRES TYPES SE SONT FAIT TUER PAR LES ROBOTS...
VOILÀ CE QUE J'AI TROUVÉ SUR L'UN DE CES DEUX HOMMES.
UN CARNET!
CET HOMME EST UN DÉMON! TANT QU'IL NE SERA PAS HORS D'ÉTAT DE NUIRE LE MONDE NE CONNAÎTRA PAS LA PAIX...

ET MAINTENANT, RENTRONS VITE AU CAMP. NOS AMIS DOIVENT COMMENCER À S'INQUIÉTER.

QUELQUES MINUTES PLUS TARD, AU CAMP DES ASTRONAUTES...

MA PAROLE!... ON DIRAIT UNE... *UNE SOUCOUPE VOLANTE!*

DAISY

ÇÀ, ALORS!... TONY ET LES COPAINS!...

EN QUELQUES MOTS, TONY FIT LE POINT DE LA SITUATION...

NOUS VENONS D'ÉPROUVER UN TRÈS GRAND DEUIL MAIS IL FAUT FAIRE FACE ET NOUS EMPARER DE *DEIMOS* POUR NEUTRALISER KOKK ET LES SIENS...

D'AUTANT PLUS QUE LE CONSEIL MONDIAL NE CESSE DE NOUS HARCELER.

COMMENT FAIRE?

CETTE SOUCOUPE N'A PAS ÉTÉ PRÉVUE POUR DES TERRIENS. IL FAUT L'AMÉNAGER DE FAÇON À CE QUE NOUS PUISSIONS Y ENLEVER NOS SCAPHANDRES.

EN MOINS DE DOUZE HEURES, NOS AMIS RÉUSSIRENT À RENDRE HABITABLE L'INTÉRIEUR DE LA SOUCOUPE. MAIS LORSQUE FRANTZ VOULUT MODIFIER L'EXTÉRIEUR DE L'ENGIN...

ÇÀ, ALORS! EN QUEL MÉTAL EST DONC FABRIQUÉE LA COQUE? IMPOSSIBLE DE LA PERCER OU DE L'ENTAMER AU CHALUMEAU!

RAISON DE PLUS POUR PARTIR TOUT DE SUITE...

J'AI TOUT VÉRIFIÉ: LES POMPES, LE SAS À AIR, LES RÉGÉNÉRATEURS, LES APPAREILS DE RADIO... TOUT EST EN PLACE...

EN AVANT!

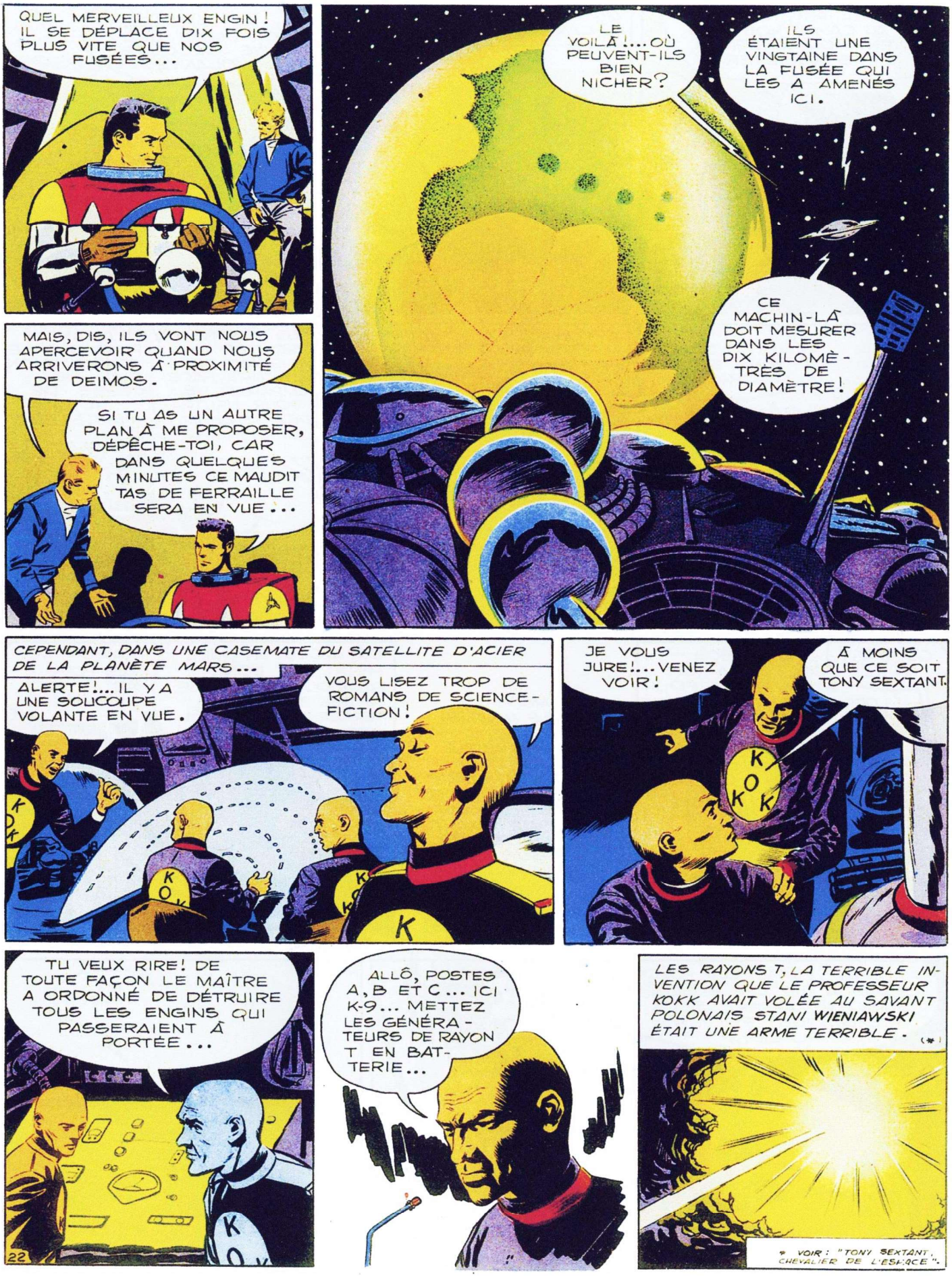
QUEL MERVEILLEUX ENGIN ! IL SE DÉPLACE DIX FOIS PLUS VITE QUE NOS FUSÉES...
LE VOILÀ !... OÙ PEUVENT-ILS BIEN NICHER?
ILS ÉTAIENT UNE VINGTAINE DANS LA FUSÉE QUI LES A AMENÉS ICI.
CE MACHIN-LÀ DOIT MESURER DANS LES DIX KILOMÈTRES DE DIAMÈTRE!
MAIS, DIS, ILS VONT NOUS APERCEVOIR QUAND NOUS ARRIVERONS À PROXIMITÉ DE DEIMOS.
SI TU AS UN AUTRE PLAN À ME PROPOSER, DÉPÊCHE-TOI, CAR DANS QUELQUES MINUTES CE MAUDIT TAS DE FERRAILLE SERA EN VUE...
CEPENDANT, DANS UNE CASEMATE DU SATELLITE D'ACIER DE LA PLANÈTE MARS...
ALERTE!... IL Y A UNE SOUCOUPE VOLANTE EN VUE.
VOUS LISEZ TROP DE ROMANS DE SCIENCE-FICTION!
JE VOUS JURE!... VENEZ VOIR!
À MOINS QUE CE SOIT TONY SEXTANT.
TU VEUX RIRE! DE TOUTE FAÇON LE MAÎTRE A ORDONNÉ DE DÉTRUIRE TOUS LES ENGINS QUI PASSERAIENT À PORTÉE...
ALLÔ, POSTES A, B ET C... ICI K-9... METTEZ LES GÉNÉRATEURS DE RAYON T EN BATTERIE...
LES RAYONS T, LA TERRIBLE INVENTION QUE LE PROFESSEUR KOKK AVAIT VOLÉE AU SAVANT POLONAIS STANI WIENIAWSKI ÉTAIT UNE ARME TERRIBLE. (*)
* VOIR: "TONY SEXTANT, CHEVALIER DE L'ESPACE".
22

SI KOKK ET LES SIENS SONT SUR DEÏMOS ILS DOIVENT DÉJÀ NOUS AVOIR REPÉRÉS.

C'EST CERTAIN.

AS-TU PENSÉ QUE KOKK POSSÈDE DES GÉNÉRATEURS DU RAYON T ?

J'Y AI PENSÉ, MAIS J'AI MA PETITE IDÉE LÀ-DESSUS.

ATTENTION!... LES RAYONS T!

DANS SES ÉCOUTEURS, CHOU VENAIT D'ENTENDRE UN GRÉSILLEMENT CARACTÉRISTIQUE. AU MÊME MOMENT UN GIGANTESQUE ÉCLAIR VINT FRAPPER LA SOUCOUPE.

NOUS SOMMES PERDUS !

NON !... L'ÉCLAIR N'A PAS ENTAMÉ LA SOUCOUPE.

JE SAVAIS QUE LES RAYONS T NE POUVAIENT PAS ENTAMER LE MÉTAL DE CET ENGIN. JE NE SAIS QUELLE EST SA COMPOSITION, MAIS IL EST IMPOSSIBLE DE LE PERCER OU DE LE FONDRE AU CHALUMEAU... NOS ENNEMIS DOIVENT FAIRE UNE DRÔLE DE TÊTE...

EN EFFET, DANS LES CASEMATES DE DEÏMOS...

CHEF!... IMPOSSIBLE DE DÉTRUIRE CETTE MAUDITE SOUCOUPE...

INSISTEZ!... CONCENTREZ SUR ELLE TOUS LES GÉNÉRATEURS DE RAYONS...

C'EST INUTILE!... ELLE EST TROP PRÈS DE NOUS MAINTENANT... JE SUIS SÛR QUE CEUX QUI SONT À BORD VONT TENTER DE DÉBARQUER...

ANDREI, TU VAS PRENDRE LES COMMANDES DE LA SOUCOUPE ET PATROUILLER AUTOUR DU SATELLITE. LE PROFESSEUR TARRAY ET LE DOCTEUR RESTERONT AVEC TOI...

FRANTZ, JOË ET CHOU M'ACCOMPAGNERONT. NOUS ALLONS TENTER UN COUP DE MAIN SUR LE SATELLITE.

C'EST TRÈS RISQUÉ, TONY.

KOKK EST UN TROP GRAND DANGER POUR LE MONDE. IL FAUT LE METTRE HORS D'ÉTAT DE NUIRE.

SI DANS VINGT QUATRE HEURES NOUS N'AVONS PAS DONNÉ SIGNE DE VIE, TU RETOURNERAS SUR TERRE ET TU REVIENDRAS ICI AVEC DU RENFORT.

TU ES LE CHEF, TONY. J'OBÉIRAI.

TONY ET SES COMPAGNONS PASSÈRENT PAR LE SAS À AIR ET SORTIRENT...

QUE DIEU VEILLE SUR VOUS, LES GARS !

...PUIS, SE PROPULSANT À L'AIDE DE LEURS PISTOLETS À RÉACTION, LES QUATRE HOMMES SE DIRIGÈRENT VERS DEÏMOS...

NOUS VOILÀ À PIED D'OEUVRE, TONY.

TU PARLES ! DEÏMOS A PLUS DE DIX KILOMÈTRES DE DIAMÈTRE. SI LES HOMMES DE KOKK NE DONNENT PAS SIGNE DE VIE, NOUS ENTAMONS UNE DRÔLE DE PARTIE DE CACHE-CACHE.

NE VOUS EN FAITES PAS. JE SUIS SÛR QU'ILS NE VONT PAS TARDER À SE MANIFESTER.

CHEF, TONY SEXTANT ET TROIS HOMMES VIENNENT DE DÉBARQUER À LA POINTE SUD DU SATELLITE.

TANT MIEUX ! NOUS ALLONS PRÉPARER TOUT CE QU'IL FAUT POUR LES RECEVOIR.

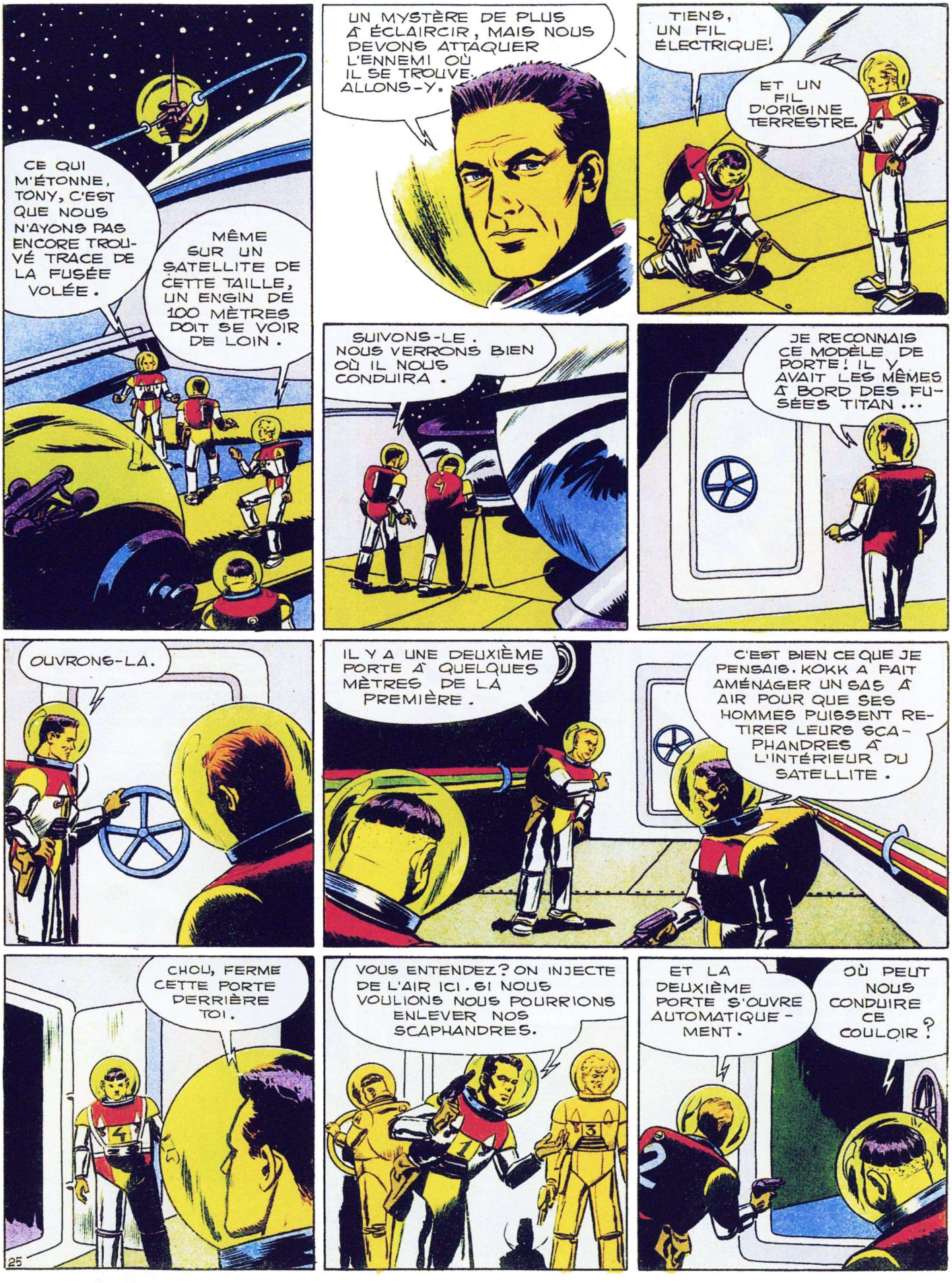
CE QUI M'ÉTONNE, TONY, C'EST QUE NOUS N'AYONS PAS ENCORE TROUVÉ TRACE DE LA FUSÉE VOLÉE.
MÊME SUR UN SATELLITE DE CETTE TAILLE, UN ENGIN DE 100 MÈTRES DOIT SE VOIR DE LOIN.
UN MYSTÈRE DE PLUS À ÉCLAIRCIR, MAIS NOUS DEVONS ATTAQUER L'ENNEMI OÙ IL SE TROUVE. ALLONS-Y.
TIENS, UN FIL ÉLECTRIQUE!
ET UN FIL D'ORIGINE TERRESTRE.
SUIVONS-LE. NOUS VERRONS BIEN OÙ IL NOUS CONDUIRA.
JE RECONNAIS CE MODÈLE DE PORTE! IL Y AVAIT LES MÊMES À BORD DES FUSÉES TITAN...
OUVRONS-LA.
IL Y A UNE DEUXIÈME PORTE À QUELQUES MÈTRES DE LA PREMIÈRE.
C'EST BIEN CE QUE JE PENSAIS. KOKK A FAIT AMÉNAGER UN SAS À AIR POUR QUE SES HOMMES PUISSENT RETIRER LEURS SCAPHANDRES À L'INTÉRIEUR DU SATELLITE.
CHOU, FERME CETTE PORTE DERRIÈRE TOI.
VOUS ENTENDEZ? ON INJECTE DE L'AIR ICI. SI NOUS VOULIONS NOUS POURRIONS ENLEVER NOS SCAPHANDRES.
ET LA DEUXIÈME PORTE S'OUVRE AUTOMATIQUEMENT.
OÙ PEUT NOUS CONDUIRE CE COULOIR?

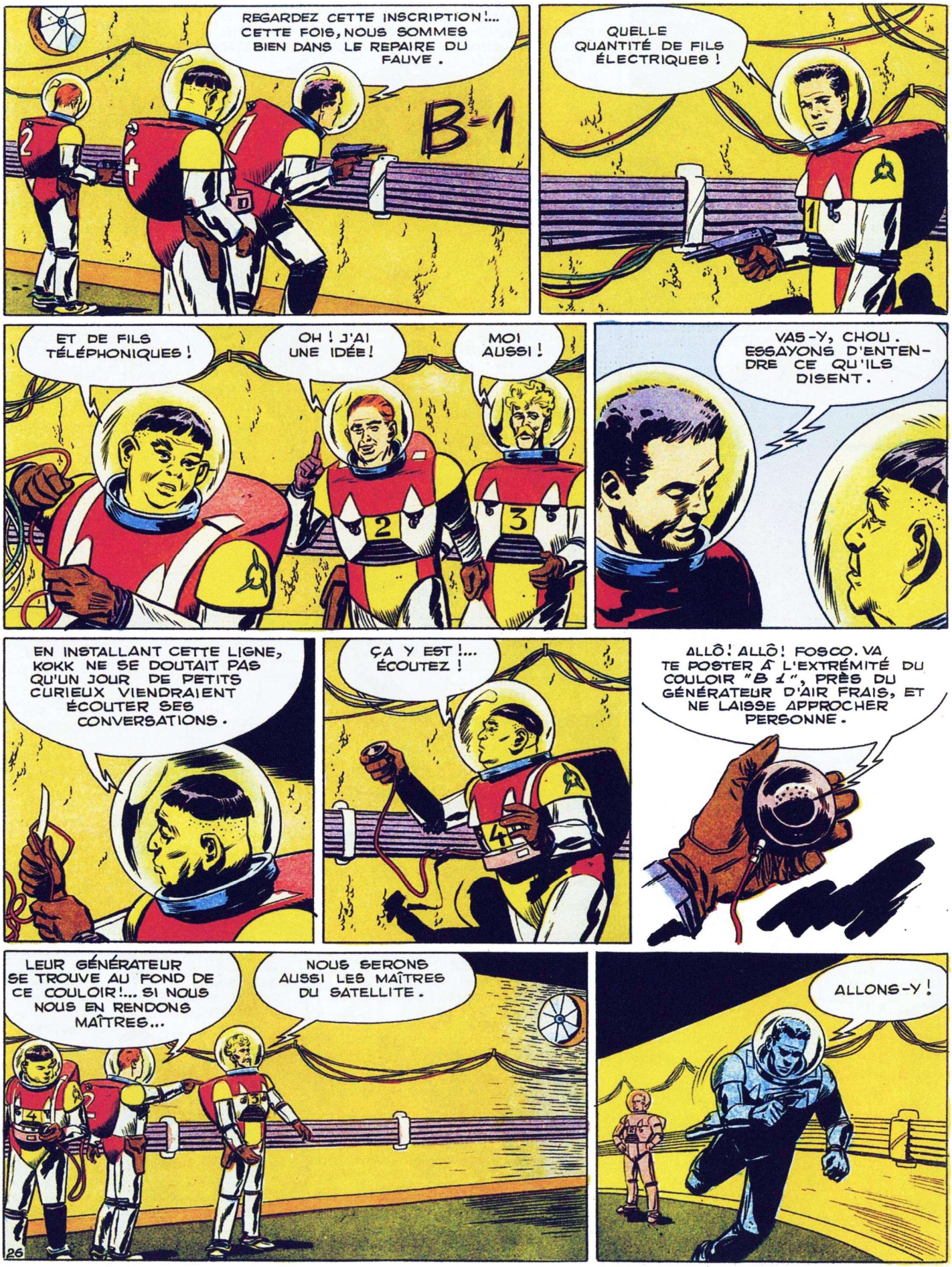
REGARDEZ CETTE INSCRIPTION !... CETTE FOIS, NOUS SOMMES BIEN DANS LE REPAIRE DU FAUVE.
B-1
QUELLE QUANTITÉ DE FILS ÉLECTRIQUES !
ET DE FILS TÉLÉPHONIQUES !
OH ! J'AI UNE IDÉE !
MOI AUSSI !
VAS-Y, CHOU. ESSAYONS D'ENTENDRE CE QU'ILS DISENT.
EN INSTALLANT CETTE LIGNE, KOKK NE SE DOUTAIT PAS QU'UN JOUR DE PETITS CURIEUX VIENDRAIENT ÉCOUTER SES CONVERSATIONS.
ÇA Y EST !... ÉCOUTEZ !
ALLÔ ! ALLÔ ! FOSCO. VA TE POSTER À L'EXTRÉMITÉ DU COULOIR "B 1", PRÈS DU GÉNÉRATEUR D'AIR FRAIS, ET NE LAISSE APPROCHER PERSONNE.
LEUR GÉNÉRATEUR SE TROUVE AU FOND DE CE COULOIR !... SI NOUS NOUS EN RENDONS MAÎTRES...
NOUS SERONS AUSSI LES MAÎTRES DU SATELLITE.
ALLONS-Y !

ILS SONT À CINQ CENTS MÈTRES DE L'ENTRÉE, CHEF !...
BIEN, CONTINUE À LES SURVEILLER.

IL Y A UNE SALLE, AU FOND DU COULOIR !

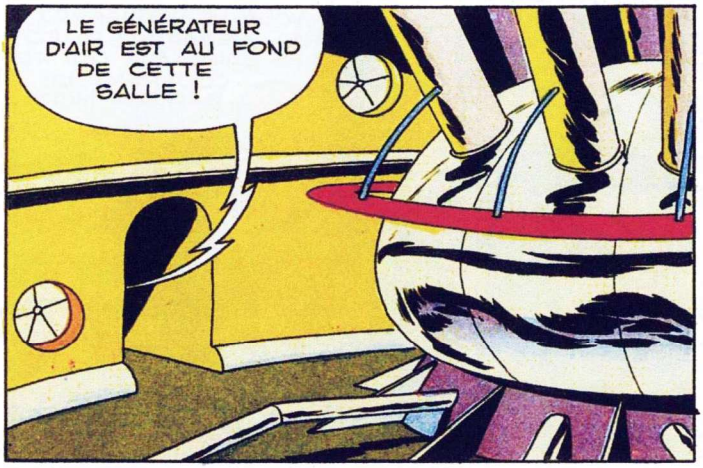
LE GÉNÉRATEUR D'AIR EST AU FOND DE CETTE SALLE !

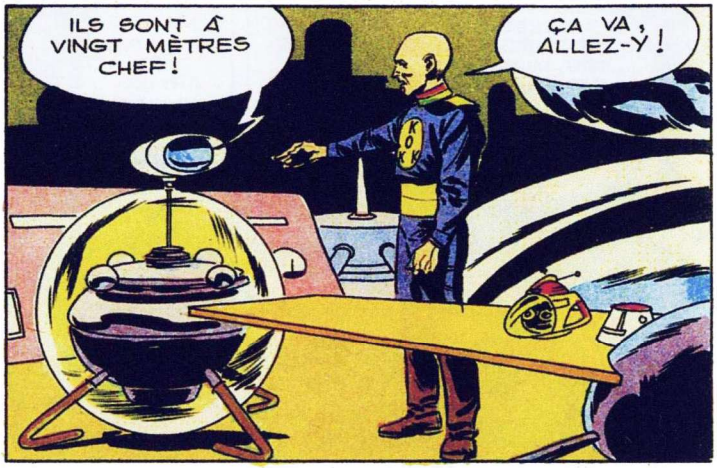
ILS SONT À VINGT MÈTRES CHEF !
ÇA VA, ALLEZ-Y !

ET, DANS UNE AUTRE SALLE SITUÉE À CÔTÉ DE CELLE OÙ SE TROUVAIT LE GÉNÉRATEUR...
VAS-Y !

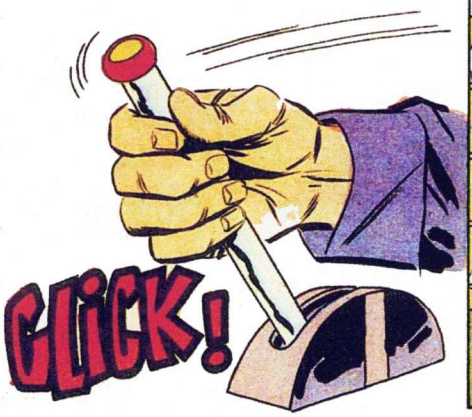
CLICK !

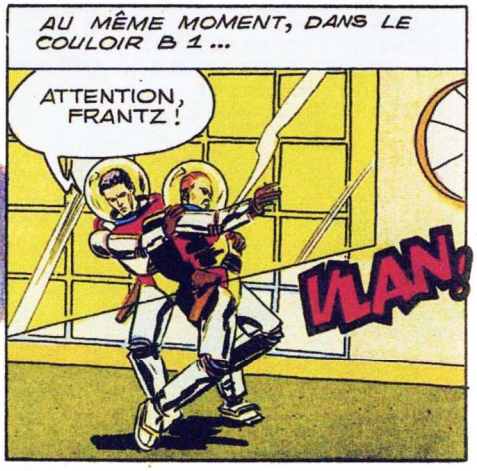
AU MÊME MOMENT, DANS LE COULOIR B 1...
ATTENTION, FRANTZ !
VLAN !

AÏE !
QU'EST-CE QUI SE PASSE ?

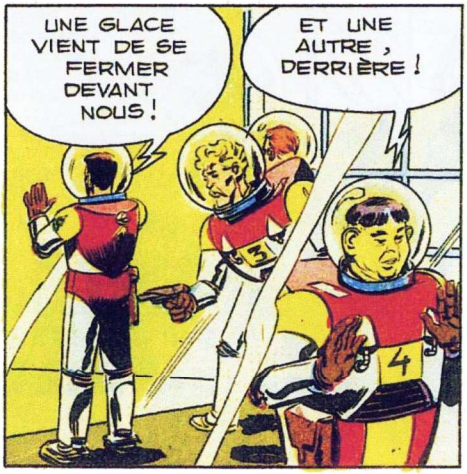
UNE GLACE VIENT DE SE FERMER DEVANT NOUS !
ET UNE AUTRE, DERRIÈRE !

NOUS SOMMES TOMBÉS DANS UN PIÈGE !
DÉDUCTION LUMINEUSE MONSIEUR CHOU KIN PING... CELA VOUS APPRENDRA À NE PAS ÉCOUTER LES CONVERSATIONS TÉLÉPHONIQUES ET À NE PAS CROIRE TOUT CE QUE VOUS ENTENDEZ.

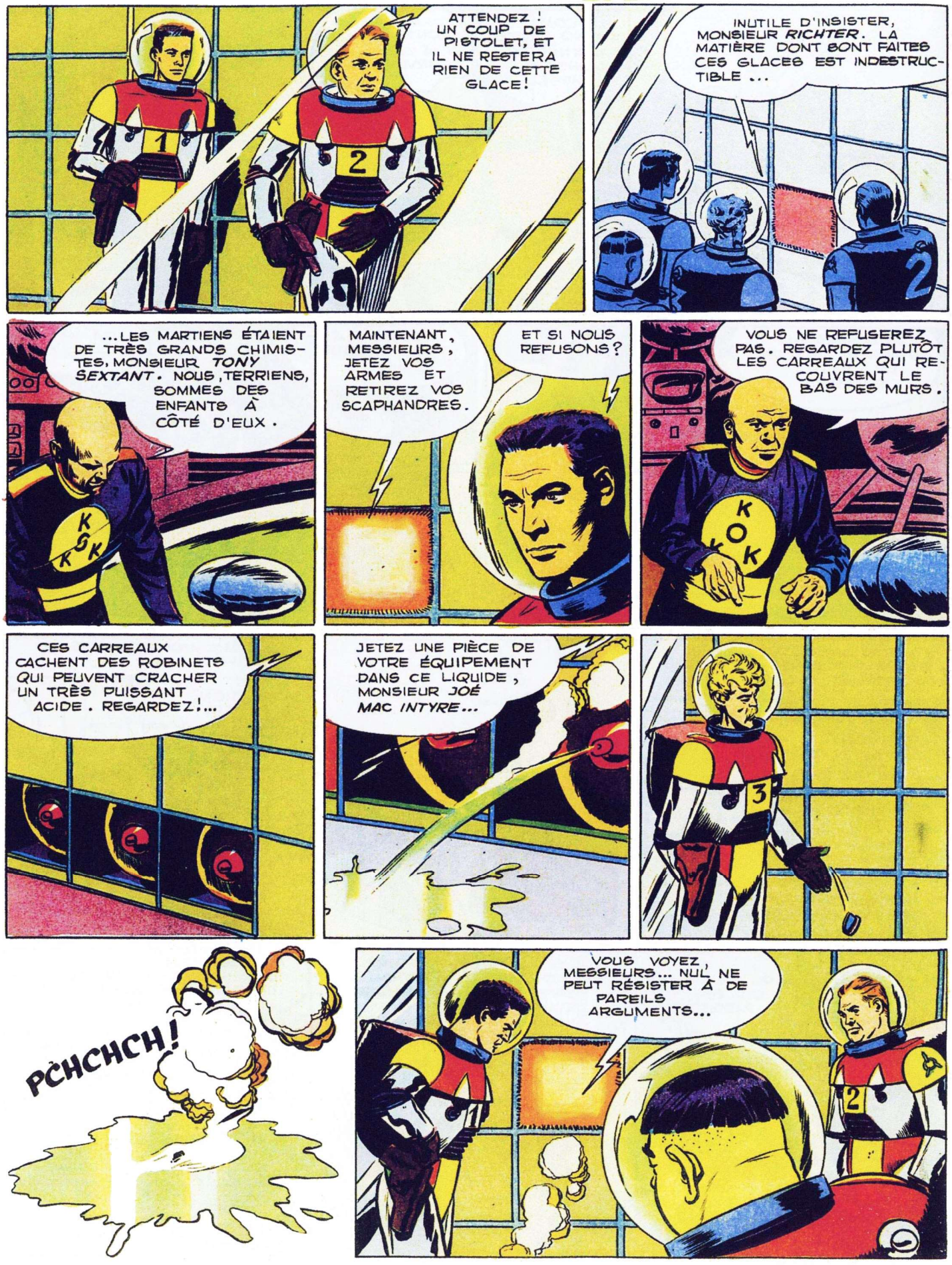
ATTENDEZ ! UN COUP DE PISTOLET, ET IL NE RESTERA RIEN DE CETTE GLACE!
INUTILE D'INSISTER, MONSIEUR *RICHTER*. LA MATIÈRE DONT SONT FAITES CES GLACES EST INDESTRUCTIBLE ...
...LES MARTIENS ÉTAIENT DE TRÈS GRANDS CHIMISTES, MONSIEUR *TONY SEXTANT*. NOUS, TERRIENS, SOMMES DES ENFANTS À CÔTÉ D'EUX.
MAINTENANT, MESSIEURS, JETEZ VOS ARMES ET RETIREZ VOS SCAPHANDRES.
ET SI NOUS REFUSONS?
VOUS NE REFUSEREZ PAS. REGARDEZ PLUTÔT LES CARREAUX QUI RECOUVRENT LE BAS DES MURS.
CES CARREAUX CACHENT DES ROBINETS QUI PEUVENT CRACHER UN TRÈS PUISSANT ACIDE. REGARDEZ!...
JETEZ UNE PIÈCE DE VOTRE ÉQUIPEMENT DANS CE LIQUIDE, MONSIEUR *JOE MAC INTYRE*...
PCHCHCH!
VOUS VOYEZ, MESSIEURS... NUL NE PEUT RÉSISTER À DE PAREILS ARGUMENTS...

C'EST BON... NOUS NOUS INCLINONS.
1
3
HEIN ?... TU OBÉIS?
SI TU VOIS UNE AUTRE SOLUTION, JE SUIS PRÊT À L'ADOPTER.
2
MONSIEUR TONY SEXTANT EST UN SAGE...
MAINTENANT DIRIGEZ-VOUS, LES MAINS EN L'AIR, VERS LA SALLE DU GÉNÉRATEUR.
OUVRE LA GLACE!
BIEN, CHEF.
BONJOUR, MESSIEURS... PASSEZ DEVANT, JE VOUS PRIE.
OÙ NOUS CONDUISEZ-VOUS?
VOUS LE VERREZ BIEN... MAIS RASSUREZ-VOUS. IL NE VOUS SERA FAIT AUCUN MAL.
ENTREZ DANS CETTE SALLE.
ET QUE LE PREMIER DE CES MESSIEURS PRENNE PLACE DANS CE FAUTEUIL APRÈS AVOIR RETIRÉ TOUS LES OBJETS MÉTALLIQUES QU'IL PEUT ENCORE AVOIR SUR LUI.
HEIN?
ALLONS, MONSIEUR TONY SEXTANT, DONNEZ L'EXEMPLE...
JAMAIS!... PLUTÔT MOURIR...

JE SAIS QUE CET APPAREIL EST LE B.C.O.K.3K DU PROFESSEUR KOKK ET QU'IL VOUS PERMET DE MODIFIER COMPLÈTEMENT LE COMPORTEMENT DES ÊTRES HUMAINS.
AINSI VOUS DEVIENDREZ COMME NOUS LES FIDÈLES SERVITEURS DU MAÎTRE, ET VOUS SEREZ BIENTÔT LES SEIGNEURS DE L'UNIVERS...
NOUS AVONS BESOIN D'HOMMES DE VOTRE TREMPE. VOUS NE RISQUEZ ABSOLUMENT RIEN...
NE RISQUONS PAS LA PIRE DES CHOSES: DEVENIR LES ESCLAVES DE KOKK.
ASSEZ DISCUTÉ... S'ILS REFUSENT D'Y ALLER OBLIGEZ-LES À...
UN INSTANT, MONSIEUR...
J'ACCEPTE DE M'ASSEOIR DANS CE FAUTEUIL.
TU ES FOU?
QU'EST-CE QUI TE PREND?
MIEUX VAUT ÊTRE UN SERVITEUR DE KOKK, VIVANT, QU'UN FIDÈLE AGENT DU CONSEIL MONDIAL, MORT.
TRAÎTRE!
CRAPULE!
MONSIEUR CHOU EST RAISONNABLE, VOILÀ TOUT. C'EST UN EXCELLENT SPÉCIALISTE DE L'ÉLECTRONIQUE. IL SERA LE BIENVENU PARMI NOUS.
RETIRE TOUTES LES PIÈCES MÉTALLIQUES DE SON COSTUME: BOUTONS, BOUCLES...
C'EST FAIT, CHEF. J'AI MÊME INSPECTÉ L'INTÉRIEUR DE SA BOUCHE: IL N'A NI BRIDGE, NI DENT À PIVOT.
ALLONS, DÉTENDEZ-VOUS... DANS TRENTE SECONDES TOUT SERA TERMINÉ...

VOUS POUVEZ Y ALLER, MONSIEUR.
C'EST UNE HONTE! JAMAIS JE N'AURAIS CRU ÇA DE TOI.
ALLONS, FRANTZ, IL EST DES MOMENTS OÙ IL VAUT MIEUX SE TAIRE ET... REGARDER.
MONSIEUR TONY SEXTANT A RAISON. ALLONS-Y...
À VOS ORDRES, CHEF.
L'OPÉRATEUR ABAISSA LE LEVIER ET, ALORS...
AÏE !
OH !
ALLONS-Y, LES GARS !
EN MOINS D'UNE SECONDE, LA SITUATION EST RENVERSÉE...
DU NERF, LES AMIS.
TOI AUSSI, TU VOULAIS TA RATION... VOILÀ POUR TERMINER.
RANGEZ-VOUS, LES BRAS EN L'AIR CONTRE LE MUR, ET NE BOUGEZ PLUS.
CHOU!... RÉVEILLE-TOI!
JAMAIS JE NE ME PARDONNERAI D'AVOIR DOUTÉ DE TOI!... CHOU!...

IL EST ÉLECTROCUTÉ!
REGARDE! IL A L'OREILLE BRÛLÉE!
QU'EST-CE QU'IL A BIEN PU FAIRE ?
AH! JE COMPRENDS! CHOU AVAIT GARDÉ UN DES ÉCOUTEURS DE SON POSTE DE RADIO DANS L'OREILLE...
ET LORSQU'ON L'A FOUILLÉ ON N'A PAS EU L'IDÉE DE REGARDER LÀ. C'EST COMME ÇA QU'IL A PROVOQUÉ UN COURT-CIRCUIT...
...ET DU MÊME COUP IL S'EST VOLONTAIREMENT LAISSÉ ÉLECTROCUTER.
PAUVRE VIEUX! IL S'EST SACRIFIÉ POUR NOUS... RANIMONS-LE AVANT QU'IL NE SOIT TROP TARD...
JE VAIS APPELER ORTEGA... LUI SEUL PEUT NOUS CONSEILLER.
ALLÔ, DOCTEUR... ICI, TONY... CHOU S'EST ÉLECTROCUTÉ. QUE FAUT-IL FAIRE ?
LE DOCTEUR ORTEGA, QUI PATROUILLAIT DANS LA SOUCOUPE VOLANTE AUTOUR DU SATELLITE, RÉPONDIT AUSSITÔT...
PRENEZ UNE AMPOULE H DANS VOTRE TROUSSE DE SECOURS PERSONNELLE ET FAITES-LUI UNE INJECTION.
MERCI, DOCTEUR.
ET QUELQUES INSTANTS APRÈS...
OUYE!... QU'EST-CE QUI M'ARRIVE?
TU ES REVENU PARMI NOUS! DIEU SOIT LOUÉ.
ET MAINTENANT NE PERDONS PAS DE TEMPS. ALLONS VITE AU P.C. DE CES BANDITS.
J'AI TROUVÉ UN PLAN DU SATELLITE SUR UN DES PRISONNIERS. LE P.C. EST AU BOUT DU COULOIR M, À LA SORTIE DE CETTE SALLE.
K O K K
32

DIX MINUTES PLUS TARD...
VOICI DONC CE FAMEUX P.C.!
ET LE MICRO QUI PERMET DE COMMUNIQUER AVEC LE RESTE DU SATELLITE.
ALLÔ! ICI, POSTE CENTRAL... TONY SEXTANT À L'APPAREIL.
RAVI DE VOUS ENTENDRE, MONSIEUR TONY SEXTANT. EN QUOI POUVONS-NOUS VOUS ÊTRE AGRÉABLES?
RENDEZ-VOUS IMMÉDIATEMENT AU P.C. SANS ARMES, SINON NOUS FAISONS SAUTER LE SATELLITE.
HA!HA!HA! SANS BLA-A-A--A-AGUE?
JE NE PLAISANTE PAS. PASSEZ-MOI LE PROFESSEUR KOKK.
LE PROFESSEUR KOKK VOUS FAIT SES AMITIÉS.
À CE MOMENT, UNE VOIX RETENTIT DANS LE RÉCEPTEUR DE CHOU...
ALLÔ! ICI, ANDREÏ... UNE FUSÉE VIENT DE QUITTER LE SATELLITE... QUE FAUT-IL FAIRE?...
IL FAUT LA RATTRAPER... MAIS, AVANT, JE VAIS DÉTRUIRE LES GÉNÉRATEURS D'AIR FRAIS QUI ALIMENTENT LE SATELLITE.
QU'IMPORTE! MAINTENANT, IL N'Y A PLUS PERSONNE SUR LE SATELLITE.
C'EST JUSTEMENT CE QUE JE VOULAIS SAVOIR.

ALLEZ, EN AVANT !
QU'ALLEZ VOUS FAIRE DE NOUS ?
KOKK
NOUS ALLONS VOUS RAMENER SUR LA TERRE OÙ L'ON DÉCIDERA DE VOTRE SORT.
QUELQUES INSTANTS PLUS TARD, APRÈS AVOIR FAIT REVÊTIR AUX PRISONNIERS DES SCAPHANDRES, JOË ET CHOU LES ESCORTAIENT JUSQU'À LA SOUCOUPE VOLANTE...
CEPENDANT, À L'INTÉRIEUR DU SATELLITE...
POURQUOI NE PAS DÉTRUIRE COMPLÈTEMENT LE REPAIRE, TONY ?
NON, FRANTZ. DEIMOS EST LE PLUS EXTRAORDINAIRE TÉMOIGNAGE DE CIVILISATION MARTIENNE. IL FAUT LE GARDER INTACT.
APRÈS AVOIR DÉTRUIT LE GÉNÉRATEUR D'AIR, TONY ET FRANTZ RETOURNÈRENT À BORD DE LA SOUCOUPE...
ALORS, JOË, COMMENT SE COMPORTENT TES PENSIONNAIRES ?
ILS SONT SAGES COMME DES IMAGES MAIS JE LES TIENS QUAND MÊME À L'OEIL.
ET CETTE FAMEUSE FUSÉE, OÙ EST-ELLE PASSÉE ?
ELLE A CONTOURNÉ LA PLANÈTE MARS ET DOIT EN CE MOMENT SE TROUVER À L'OPPOSÉ DE L'ENDROIT OÙ NOUS SOMMES.
QUEL GENRE DE FUSÉE ÉTAIT-CE ?
UN MODÈLE ASSEZ ANCIEN. SANS DOUTE UNE DES FUSÉES QUE KOKK AVAIT AMENÉES ICI.
JE ME DEMANDE POURQUOI ILS UTILISENT DE VIEUX TACOTS ALORS QU'ILS NOUS ONT PRIS NOTRE BEL ASTRONEF.
ENCORE UN MYSTÈRE QUI SERA BIENTÔT ÉCLAIRCI. RATTRAPONS-LES.
34

PENDANT CE TEMPS, À BORD DE LA FUSÉE DES FUGITIFS...
J'AURAIS AIMÉ VOIR LA TÊTE DE TONY SEXTANT QUAND JE LUI AI RÉPONDU À L'APPAREIL...
ET MOI, J'AURAIS AIMÉ POUVOIR DÉLIVRER NOS CAMARADES.
LE MAÎTRE NOUS A FIXÉ UN RENDEZ-VOUS ET IL N'AIME PAS ATTENDRE.
ET TONY SEXTANT, QUE FAIT-IL EN CE MOMENT?
IL VA SE LANCER À NOTRE POURSUITE.
BAH! UNE FOIS PASSÉES CES MONTAGNES, NOUS POURRONS LE NARGUER À NOTRE AISE.
EH! ATTENTION! JE VOIS UN OBJET VOLANT SUR L'ÉCRAN DU RADAR.
TONY SEXTANT! DÉJÀ!
À CINQ CENTS KILOMÈTRES DE LÀ...
ATTENTION, TONY!... JE VOIS UN OBJET VOLANT SUR L'ÉCRAN DU RADAR.
CE SONT EUX!
ILS NOUS ONT REPÉRÉS. ILS SE FAUFILENT DERRIÈRE UN MASSIF MONTAGNEUX.
QU'Y-A-T-IL LÀ-BAS? UN AUTRE REPAIRE?
VOUS LE VERREZ BIEN.
J'AI PERDU LE CONTACT, TONY. CES MONTAGNES LES PROTÈGENT MAINTENANT.
PASSE-MOI LES COMMANDES. NOUS ALLONS VOIR ÇA DE PLUS PRÈS!

PRENONS DE LA HAUTEUR. NOUS LES RETROUVERONS PLUS FACILEMENT...
JE VOIS LEUR FUSÉE. ELLE TOURNE EN ROND DANS CE CIRQUE, LÀ-BAS.
C'EST VRAI. ON DIRAIT QU'ILS CHERCHENT QUELQUE CHOSE.
ILS TROUVERONT, JE VOUS LE GARANTIS. ELLE SE VOIT D'ASSEZ LOIN !
EH BIEN, REGARDEZ VOUS-MÊME.
IL N'Y A RIEN ! *RIEN !*
REGARDEZ MIEUX ! *CE N'EST PAS POSSIBLE !*
AU MÊME MOMENT, DANS LA FUSÉE DES FUGITIFS...
JE NE VOIS TOUJOURS RIEN.
C'EST POURTANT BIEN ICI QUE NOUS DEVIONS LES RETROUVER.
ET VOILÀ TONY SEXTANT QUI ARRIVE. QU'EST-CE QU'ON FAIT ?
IMPOSSIBLE D'ÉVITER LE COMBAT.
COMMENT ? TU SAIS BIEN QUE LES RAYONS T NE PEUVENT RIEN CONTRE CETTE SOUCOUPE.
EH BIEN, NOUS ALLONS L'ÉPERONNER !
ATTENTION, TONY !

TONY ÉVITA SANS GRAND-PEINE LA FUSÉE LANCÉE CONTRE LUI...
CES MALHEUREUX ONT L'ESPRIT COMPLÈTEMENT DÉRANGÉ.
JE NE VOIS PAS COMMENT LES EMPÊCHER DE SE FAIRE DU MAL À EUX-MÊMES.
C'EST TOUT SIMPLE. JE VAIS LES OBLIGER À SE POSER. METTEZ VOS SCAPHANDRES. IL VA Y AVOIR DU SPORT.
MAUDITE SOUCOUPE! ELLE SE MANŒUVRE COMME UN JOUET.
ELLE REVIENT VERS NOUS!
ILS CHERCHENT À NOUS ABATTRE!
ALLÔ! ICI, TONY SEXTANT... INUTILE DE RÉSISTER. POSEZ-VOUS... IL NE VOUS SERA FAIT AUCUN MAL.
DANS UN MOUVEMENT D'UNE EXTRAORDINAIRE DÉLICATESSE, TONY VINT PLACER LA SOUCOUPE CONTRE LA FUSÉE DES FUGITIFS...
IL NOUS POUSSE VERS LE SOL!
METS PLEIN GAZ!... ESSAYE DE FUIR!
JAMAIS!
C'EST CE QUE NOUS ALLONS VOIR.
IMPOSSIBLE! CE DÉMON M'OBLIGE À DESCENDRE.
37

BRAVO, TONY ! ILS SONT FRITS !
IL N'Y A RIEN À FAIRE !... DANS UNE MINUTE NOUS TOUCHERONS LE SOL.
ET ILS VONT NOUS CAPTURER.
LA PARTIE N'EST PAS JOUÉE. POUR NOUS CAPTURER ILS SERONT OBLIGÉS DE SE MONTRER À DÉCOUVERT. PRÉPAREZ VOS ARMES.
ILS NE RÉSISTENT PLUS... JE PARIE QU'ILS SE PRÉPARENT À NOUS ASSAISONNER QUAND NOUS IRONS VERS EUX... ATTENTION ! ACCROCHEZ-VOUS !
ALORS, D'UN MOUVEMENT BRUSQUE MAIS TRÈS CALCULÉ, TONY FIT BASCULER LA SOUCOUPE ET BOUSCULA BRUTALEMENT LA FUSÉE...
OUYE !
AÏE !
OH !
LES MAINS EN L'AIR, MESSIEURS ! LA PLAISANTERIE EST TERMINÉE.
MAIS GAIA N'EST PLUS LÀ. ELLE S'EST ENVOLÉE EN DIRECTION DE LA TERRE...
OH ! LES CANAILLES !
ALLONS, NE T'AFFOLE PAS, FRANTZ... JE VIENS DE RECEVOIR UN MESSAGE DU CONSEIL MONDIAL. GAIA VIENT D'ÊTRE REPÉRÉE. SITÔT QU'ELLE ARRIVERA À PROXIMITÉ DE LA TERRE LES FUSÉES DU CONSEIL MONDIAL SERONT LÀ POUR L'INTERCEPTER...
ALORS, CETTE FOIS, L'AFFAIRE KOKK EST FINIE... ET BIEN FINIE.
FIN

intégrale

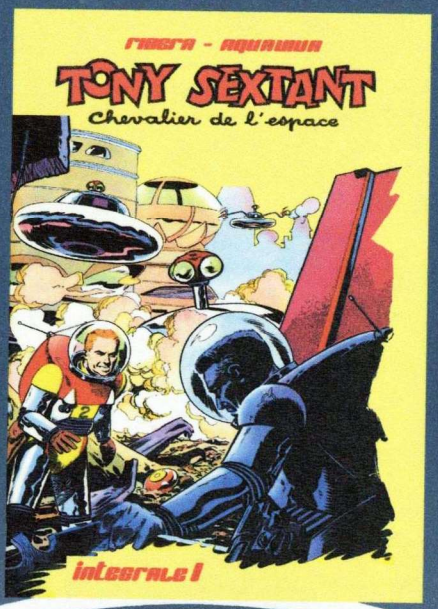

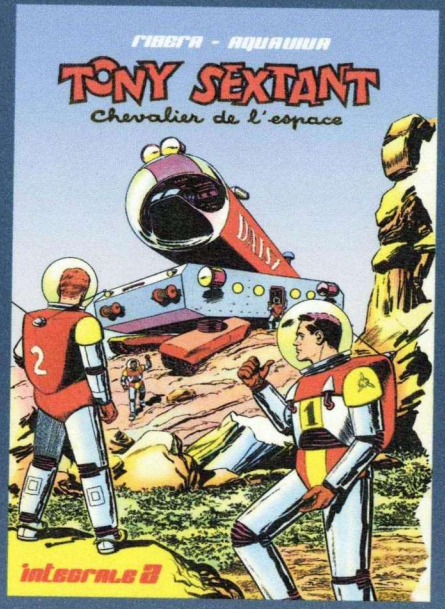

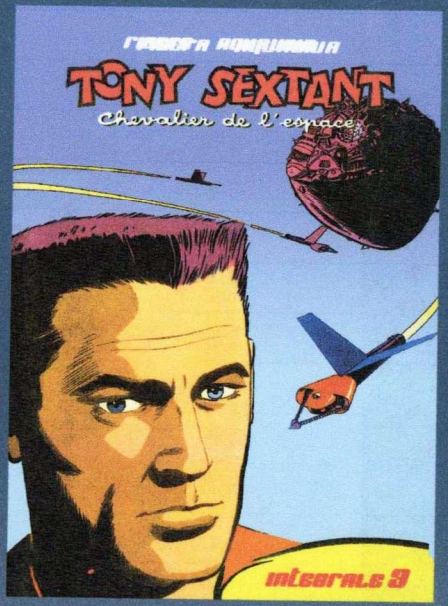

TONY SEXTANT

Chevalier de l'espace